

Associazione Italiana di Scienze Regionali



**Il ruolo delle città  
nell'economia della conoscenza**

*Programma della Conferenza*

Torino, 15 – 17 settembre 2011

AISRe

L'Associazione Italiana di Scienze Regionali ([www.aisre.it](http://www.aisre.it)) è membro della European Regional Science Association ([www.ersa.org](http://www.ersa.org)) e della Regional Science Association International ([www.regionalscience.org](http://www.regionalscience.org)).

Per il triennio 2010-2013 il Consiglio Direttivo è composto come segue:

Riccardo Cappellin (Presidente), Paolo Rizzi (Segretario), Ugo Fratesi (Tesoriere)  
Roberto Camagni, Stefano Casini Benvenuti, Enrico Ciciotti, Valerio Cutini, Lidia Diappi, Gianni Gorla, Fabio Mazzola, Chiara Murano, Dario Musolino, Marco Percoco, Laura Resmini, Carlo Tesauro.

I membri del Collegio dei revisori dei conti sono: Marco Alderighi, Camilla Lenzi, Francesca Rota.

Per ulteriori informazioni si veda il sito web dell'Associazione: [www.aisre.it](http://www.aisre.it)

∞ ∞

L'Associazione Italiana di Scienze Regionali ringrazia per il sostegno e il patrocinio alla sua XXXII Conferenza Scientifica Annuale:



**Ires Piemonte**



**Comitato Italia 150 anni**

# Informazioni generali

**Sede della Conferenza:** Politecnico di Torino – Corso Duca degli Abruzzi, 24  
Aule della Corte Interrata

## Parcheggi auto



## Mobilità Urbana

Servizio Taxi

**Servizio trasporti per la cena sociale:** Partecipanti gita tecnica bus partenza ore 14 dal Politecnico; partecipanti solo alla cena sociale, bus partenza ore 19 dall'Ires (Via Nizza, 18).

## Accesso ad internet

Per ottenere l'accesso ad internet o il collegamento wireless, siete pregati di rivolgervi al desk di registrazione.

# I premi 2011

## **Premio di Dottorato “Giorgio Leonardi” ex equo**

Il rapporto tra energia e territorio. Analisi degli strumenti normativi, pianificatori e operativi e applicazione alla valutazione delle potenzialità solari del comune di Pisa

*Claudia Casini*

*Dottorato in Scienza e metodi per la città e il territorio europei, Scuola di Dottorato Leonardo da Vinci, Università di Pisa*

*Relatore: Prof. Silvana Lombardo, prof. W. Grassi, ing. M. Petri*

## **Premio di Dottorato “Giorgio Leonardi” ex equo**

Graduates on the move: knowledge flows and Italian regional disparities. Migration patterns of 2001 graduates

*Elisabetta Marinelli*

*Doctor of Philosophy in Geography*

*London School of Economics and Political Science, Geography & Environment*

*Relatore: Dr Simona Iammarino*

## **Premio di Laurea “Stefano Pieracci”**

Valorizzazione sostenibile del lago di Monticchio

*Maurizia Angelillo*

*Facoltà di Architettura, Università Federico II Napoli*

*Relatore: Prof. Maria Cerreta*

## **Diploma d'onore “Giorgio Leonardi”**

The impact of R&D off shoring in emerging countries on home knowledge creation of OECD investing regions

*Lorena Maria D'Agostino*

*Scuola di Dottorato della Facoltà di Economia, Università Politecnica delle Marche*

*Relatore: Prof. Grazia Santangelo*

## **Diploma d'onore “Giorgio Leonardi”**

‘Vehicle routing problem’ con finestre temporali: una metodologia risolutiva

*Antonio Polimeni*

*Dottorato in Ingegneria dei Trasporti e della Logistica, Università Mediterranea di Reggio Calabria*

*Relatore: Prof. Antonino Vitetta*

# Eventi sociali

## **Welcome reception**

14 settembre 2011 – ore 18.30 – 20.00

IRES Piemonte

Via Nizza 18 – 10125 Torino

## **Assemblea Straordinaria dei Soci AISRe**

15 settembre 2011 - ore 19.00 - 20.00

Politecnico di Torino - Sala Consiglio di Facoltà

Corso Duca degli Abruzzi 24 -1029 Torino

## **Visita del centro storico di Torino a piedi**

15 settembre 2011 – ore 21.00 - 22.00

Piazza Castello (ingresso palazzo Madama)

## **Escursione tecnica Langhe-Pollenzo**

16 settembre 2011 – ore 14.00 - 20.00

Langhe - Barolo - Serralunga - Pollenzo

## **Cena sociale**

16 settembre 2011 – ore 20.30

Ristorante La Cascata

zona Gurej (regione Gorei)

12060 Verduno CN

tel 0172 470126 fax 0172 470293



**Conferenza AISRe 2011**  
**Il ruolo delle città nell'economia della conoscenza**  
**Torino, 15-17 settembre 2011**

	<b>Giovedì 15 settembre 2011</b>	<b>Venerdì 16 settembre 2011</b>	<b>Sabato 17 settembre 2011</b>
09.00-09.30	Registrazioni	<b>2° Sessione Plenaria</b>	Sessioni parallele VI
09.30-10.00	<b>Cerimonia di apertura</b>		
10.00-10.30			
10.30-11.00		Sessioni parallele IV	Coffee break
11.00-11.30	<b>1° Sessione Plenaria</b>	Coffee break	Sessioni parallele VII
11.30-12.00			
12.00-12.30			
12.30-13.00		Sessioni parallele V	Pranzo
13.00-13.30	Pranzo		
13.30-14.00			
14.00-15.30	Sessioni parallele I	Escursione tecnica Langhe e Pollenzo	Sessioni parallele VIII
15.30-16.00	Sessioni parallele II		Coffee break
16.00-17.00			
17.00-17.30	Coffee break		<b>3° Sessione Plenaria</b>
17.30-19.00	Sessioni parallele III		
19.00-20.00	Assemblea straordinaria Aisre		
21.00-22.00	Visita del centro storico di Torino a piedi	Cena sociale	



## Sessioni plenarie

**Apertura della Conferenza** - Giovedì 15 settembre 2011 h.9,30 Aula Consiglio di Facoltà

Marco Gilli, Prorettore del Politecnico di Torino  
Valerio Cattaneo, Presidente del Consiglio regionale del Piemonte  
Enzo Riso, Presidente dell'IRES-Piemonte  
Riccardo Cappellin, Presidente AISRe

**Prima Sessione Plenaria** - Giovedì 15 settembre 2011 h.10,30 Aula Consiglio di Facoltà

### **Il ruolo delle città nella economia della conoscenza**

*Presiede* Riccardo Cappellin, Presidente AISRe

#### **Metropolitan Regions: Preconditions and Strategies for Growth and Development in the Global Economy**

Charlie Karlsson, President of ERSA, Professor of Economics, Director of INA Jönköping International Business School, Jönköping University

#### **Building the Future: Visions for Cities**

Raffaella Nanetti, Professor of Urban Planning and Policy in the College of Urban Planning and Public Affairs, University of Illinois at Chicago

#### **Globalization and World City Transformation with Special Reference to Developing Countries**

Manas Chatterji, University of Binghamton, New York and Guest Professor, Peking University, Beijing, China

**Seconda Sessione Plenaria** - Venerdì 16 settembre 2011 h.9,00 Aula Consiglio di Facoltà

### **Metropolitan Areas and Medium Size Cities in China and Italy**

*Presiede:* Manas Chaterji, School of Management, Binghamton, New York

#### **The Role of Cities in the Development of India and Asia**

Manas Chaterji, School of Management, Binghamton, New York, [mchatter@binghamton.edu](mailto:mchatter@binghamton.edu)

#### **Industrial Clusters and Intermediate Cities in Italy: The Role of Interactive Learning in Explaining Agglomeration Economies for Industrial and Service Activities**

Riccardo Cappellin, University of Rome "Tor Vergata", [cappellin@economia.uniroma2.it](mailto:cappellin@economia.uniroma2.it)

#### **Productivity and Density: A Case Study of Yangtse River Delta Urban Agglomeration**

Shen Tiyan and Wei Haitao, School of Government, Peking University, [tyshen@pku.edu.cn](mailto:tyshen@pku.edu.cn)

**Terza Sessione Plenaria** Sabato 17 settembre 2011 h.16.00 Aula Consiglio di Facoltà

### **Le città del presente, le città del futuro**

*Presiede* Fiorenzo Ferlaino IRES-Piemonte

*Interventi:*

Arnaldo Bagnasco, Università di Torino  
Dino Borri, Politecnico di Bari  
Roberto Camagni, Politecnico di Milano  
Giuseppe Dematteis, Politecnico di Torino  
Francesco Indovina, Istituto Universitario di Architettura di Venezia

*Conclude:* Piero Fassino, Sindaco di Torino



## Indice Sessioni Organizzate - SO e Sessioni parallele – SP

SO 01 - Struttura della conoscenza, produttività e incentivi alla R&S (1 modulo) .....	11
SO 02 - Modelli e indicatori per lo sviluppo locale .....	11
SO 03 - Pianificazione e progettazione integrata per il territorio e la città... ecologica – (1 modulo) .....	11
SO 04 - Città 2020 e agenda geografica: per una crescita urbana ‘smart’, sostenibile e inclusiva dopo la crisi .....	12
SO 05 - Creatività e sviluppo territoriale .....	12
SP 01 - Accessibilità, mobilità e trasporti .....	13
SP 02 - Analisi delle disparità regionali .....	13
SP 03 - Pianificazione territoriale e urbana .....	13
SP 04 - Risorse naturali, sviluppo economico e organizzazione del territorio .....	13
SP 05 - Migrazioni e mercato del lavoro locale .....	14
SP 06 - Politiche regionali dell’innovazione e università .....	14
SP 07 - Sviluppo economico e organizzazione dello spazio urbano.....	14
SP 08 - Marketing territoriale .....	15
SO 06 - Dinamiche dell’apprendimento, competenze e politiche regionali (2 modulo).....	15
SO 07 - Imprenditorialità e capitale sociale: aspetti di misura e fatti stilizzati.....	15
SO 08 - Pianificazione e progettazione integrata per il territorio e la città... ecologica - (2 modulo) .....	16
SO 09 - Sistemi urbani alpini e percorsi innovativi di sviluppo (1 modulo).....	16
SP 09 - Analisi del mercato del lavoro regionale e locali e politiche sociali.....	16
SP 10 - Accessibilità, mobilità e trasporti .....	17
SP 11 - Analisi delle disparità regionali .....	17
SP 12 - Pianificazione territoriale e urbana .....	17
SP 13 - Risorse naturali, sviluppo economico e organizzazione del territorio.....	18
SP 14 - Migrazioni e mercato del lavoro locale .....	18
SP 15 - Programmazione comunitaria e pianificazione dello spazio Europeo.....	18
SP 16 - Sviluppo rurale.....	19
SP 17 - Marketing territoriale .....	19
SO 10 - Gli economisti di impresa e le analisi territoriali: gli studi del GEI - Gruppo Economisti di Impresa.....	19
SO 11 - Turismo e Sviluppo Regionale.....	20
TR 01 - Insegnamento delle Scienze Regionali .....	20
SO 12- Sistemi urbani alpini e percorsi innovativi di sviluppo (2 modulo) .....	20
SP 18 - Sistemi informativi per il governo del territorio: GIS e ICT.....	20
SP 19 - Accessibilità, mobilità e trasporti .....	21
SP 20 - Capitale sociale e capitale territoriale .....	21
SP 21 - Risorse umane, università e formazione .....	21
SP 22 - Risorse naturali, sviluppo economico e organizzazione del territorio.....	22
SP 23 - Migrazioni e processi di urbanizzazione e disurbanizzazione.....	22
SP 24 - Sviluppo dei servizi moderni di logistica .....	22
SP 25 - Trasformazioni economiche produttive del territorio.....	22
SP 26 - Marketing territoriale .....	23
ASSEMBLEA STRAORDINARIA AISRE .....	23
Sala consiglio - giovedì 15 settembre h.19-20.....	23
SO 13 - Metropolitan areas and medium size cities in China and Italy (second part) .....	24
SO 14 - Econometria Spaziale .....	24





SO 15 - Crisi economica e territorio .....	24
SO 16 - Knowledge-creating milieus: imprese, città, territori .....	25
TR 02 - Conoscenza del territorio e attuazione del federalismo fiscale .....	25
TR 03 - Il Turismo: un approccio sistemico per la valutazione ed il miglioramento dell'accoglienza e della gestione dei visitatori nelle destinazioni (1 modulo) .....	25
TR 04 - Tecnologia, città e produttività .....	26
SP 27 - Il ruolo delle città nell'economia della conoscenza .....	26
SP 28 - Pianificazione territoriale e urbana .....	26
SP 29 - Econometria e statistica spaziale .....	27
SP 30 - Piani e politiche per la riqualificazione urbana .....	27
TR 08 - Trasporto Pubblico Urbano: una sfida (possibile) per la mobilità sostenibile? .....	27
SP 31 - Politiche dei trasporti a scala interregionale ed europea .....	27
SP 32 - Politiche per l'ambiente urbano .....	28
SO 17 - Informazioni, conoscenza e gestione dei rischi al servizio della finanza locale e dello sviluppo regionale .....	28
SO 18 - Lavorare, conoscere e apprendere nelle reti organizzative: studi informati dall'approccio basato sulle pratiche .....	28
SO 19 - L'immaterialità dei consumi nel cambiamento delle grandi città .....	29
SO 20 - Città, ambiente e territorio .....	29
TR 05 - Il Turismo: un approccio sistemico per la valutazione ed il miglioramento dell'accoglienza e della gestione dei visitatori nelle destinazioni (2 modulo) .....	29
TR 06 - Il ruolo delle Fondazioni di origine bancaria nelle politiche di sviluppo locale: l'esperienza del Piemonte .....	30
SP 33 - Il ruolo delle città nell'economia della conoscenza .....	30
SP 34 - Pianificazione territoriale e urbana .....	30
SP 35 - Istituzioni, governance e sviluppo locale .....	30
SP 36 - Piani e politiche per la riqualificazione urbana .....	31
SP 37 - Politiche dei trasporti a scala interregionale ed europea .....	31
SP 38 - Teorie dello sviluppo urbano e regionale .....	31
SP 39 - Mezzogiorno e divari di sviluppo .....	32
SO 21 - Giorgio Leonardi nel XXV della sua scomparsa (1 modulo) .....	33
SO 22 - La valutazione ambientale come sistema. Il dilemma della scala .....	33
SO 23 - Università, Sviluppo Locale, Capitale Umano e Trasferimento Tecnologico .....	33
SO 24 - Agglomeration economies, knowledge spillovers, and MNEs' location choices .....	33
TR 07 - Dinamiche innovative per trasformare una città in stand-by .....	34
SP 40 - Competitività e sviluppo delle piccole e medie imprese .....	34
SP 41 - Credito e servizi per lo sviluppo locale .....	34
SP 42 - Pianificazione strategica e progettazione integrata territoriale .....	35
SP 43 - Valutazione delle politiche territoriali: strumenti e metodi .....	35
SP 44 - Analisi delle disparità regionali e welfare .....	35
SP 45 - Valorizzazione e tutela dei beni culturali .....	35
SP 46 - Distretti industriali, cluster, sistemi locali e reti globali .....	36
SO 25 - Leonardi nel XXV della sua scomparsa (2 modulo) .....	36
SO 26 - VAS e processi decisionali. Norme approcci e pratiche .....	36
SO 27 - Evoluzione della struttura produttiva italiana e politiche industriali a livello regionale .....	37
SO 28 - The regional labour market impact of last crisis .....	37
SO 29 - Nuovi scenari di sviluppo delle politiche dei trasporti: il caso del nord-ovest. Prospettive e criticità (1 modulo) .....	37
TR 09 - Banche e analisi dello sviluppo regionale: Banca d'Italia, Banca Intesa S. Paolo, Unicredit .....	38
SP 47 - Sviluppo delle imprese nel turismo, cultura e tempo libero .....	38



SP 48 - Dinamica di lungo termine dei processi di urbanizzazione.....	38
SP 49 - Pianificazione strategica e progettazione integrata territoriale.....	39
SP 50 - Valutazione delle politiche territoriali: strumenti e metodi.....	39
SP 51 - Sistemi cognitivi per la pianificazione spaziale .....	39
SP 52 - Valorizzazione e tutela dei beni culturali .....	39
SP 53 - Distretti industriali, cluster, sistemi locali e reti globali .....	40
SO 30 - L'impatto della crisi sulle aree urbane: effetti sul mercato immobiliare e sul mercato del lavoro .....	40
SO 31 - Il capitale territoriale nelle macroregioni italiane.....	40
TR 10 - Gestire oggi una rivista italiana di studi territoriali. Quali problemi e quale futuro?.....	41
TR 11 - Oltre il Comitato Promotore: informazione scientifica, politiche e comunità regionale' .....	41
SO32 - Nuovi scenari di sviluppo delle politiche dei trasporti: il caso del nord-ovest. Strumenti e metodi di analisi (2 modulo) .....	41
TR 12 - Le politiche per la crescita, l'Europa e il Sud .....	42
SP 54 - Sviluppo delle imprese nel turismo, cultura e tempo libero .....	42
SP 55 - Dinamica di lungo termine dei processi di urbanizzazione.....	42
SP 56 - Pianificazione strategica e progettazione integrata territoriale.....	42
SP 57 - Valutazione delle politiche territoriali: strumenti e metodi.....	43
SP 58 - Analisi regionali del progresso tecnico e innovazione.....	43
SP 59 - Federalismo fiscale e trasferimenti finanziari interregionali .....	43



## Sessioni Organizzate – SO, Sessioni parallele – SP e Tavole Rotonde TR

### GIOVEDÌ 15 SETTEMBRE 14.00 - 15.30

#### **SO 01 - Struttura della conoscenza, produttività e incentivi alla R&S (1 modulo)**

*Aula 1 - Giovedì 15 Settembre 14.00-15.30*

Organizzata in collaborazione con Progetto Europeo: “Policy Incentives for the Creation of Knowledge: Methods and Evidence (PICK-ME)”

Coordinatori: Cristiano Antonelli e Pier Paolo Patrucco, Università di Torino, Dipartimento di Economia “S. Cogne di Martini”; BRICK, Collegio Carlo Alberto, Moncalieri (TO)

mail [cristiano.antonelli@unito.it](mailto:cristiano.antonelli@unito.it); [pierpaolo.patrucco@unito.it](mailto:pierpaolo.patrucco@unito.it)

Evaluating the impacts of R&D subsidies: the effectiveness of a local intervention

*Corsino Marco; Gabriele Roberto; Giunta Anna, mail: [marco.corsino@unibo.it](mailto:marco.corsino@unibo.it); [roberto.gabriele@unitn.it](mailto:roberto.gabriele@unitn.it); [agiunta@uniroma3.it](mailto:agiunta@uniroma3.it)*

The Persistence of Knowledge Structure in the icts: Evidence from European Regions

*Quattraro Francesco, mail: [francesco.quattraro@unice.fr](mailto:francesco.quattraro@unice.fr)*

Localized innovation persistence in a sample of italian companies

*Crespi Francesco, mail: [crespi@uniroma3.it](mailto:crespi@uniroma3.it)*

Adaptive sectoral systems of innovation in mid-low tech manufacturing sectors

*Fassio Claudio, mail: [claudio.fassio@unito.it](mailto:claudio.fassio@unito.it)*

#### **SO 02 - Modelli e indicatori per lo sviluppo locale**

*Aula 2 - Giovedì 15 Settembre - 14.00-15.30*

Organizzata da Istituto Tagliacarne e Laboratorio Economia Locale - Università Cattolica di Piacenza

Coordinatori: Corrado Martone, Istituto Guglielmo Tagliacarne, Roma, mail [c.martone@tagliacarne.it](mailto:c.martone@tagliacarne.it)

I distretti della creatività: il contributo economico a livello territoriale della nuova frontiera dello sviluppo

*Giusti Giacomo, Istituto Tagliacarne, mail: [g.giusti@tagliacarne.it](mailto:g.giusti@tagliacarne.it)*

Una nuova geografia della competitività e della sostenibilità delle province italiane

*Dallara Antonio, Ciciotti Enrico, Graziano Paola, Università Cattolica di Piacenza, mail: [antonio.dallara@unicatt.it](mailto:antonio.dallara@unicatt.it) [enrico.ciciotti@unicatt.it](mailto:enrico.ciciotti@unicatt.it) [paola.graziano@unicatt.it](mailto:paola.graziano@unicatt.it)*

Costruzione di un modello di analisi sulle relazioni tra illegalità e sviluppo economico: il caso della provincia di Reggio Calabria

*Cortese Paolo, Istituto Tagliacarne, mail: [p.cortese@tagliacarne.it](mailto:p.cortese@tagliacarne.it)*

#### **SO 03 - Pianificazione e progettazione integrata per il territorio e la città... ecologica – (1 modulo)**

*Aula 3 - Giovedì 15 Settembre - 14.00-15.30*

Coordinatore: Stefano Aragona, Università degli Studi Mediterranea di Reggio Calabria, Dipartimento Patrimonio Architettonico e Urbanistico, mail: [stefano.aragona@gmail.com](mailto:stefano.aragona@gmail.com)

Sustainability Sensitive Urban Design - Progetto urbano mirato alla sostenibilità

*Zazzeri Ester, mail: [esterzazzeri@botmail.it](mailto:esterzazzeri@botmail.it)*



Luogo e paesaggio: immaginario e visioni per il “viaggio” come occasione di sviluppo sostenibile coesione e tutela

*Schiavo Flavia, mail: flavia.schiavo@libero.it*

La costruzione della “continuità ecologica”: un confronto tra Italia e Francia

*Palazzo Anna Laura, mail: palazzo@uniroma3.it*

Valutazione del rapporto tra insediamento ed energia. Il mercato immobiliare come driving force della sostenibilità urbana

*Massimo Domenico Enrico, mail: massimo@unirc.it*

La città storica quale miniera di conoscenza per la pianificazione ed una sfida per l'ecologia.

*Ceradini Vittorio, mail: vceradini@fiscali.it*

## **SO 04 - Città 2020 e agenda geografica: per una crescita urbana ‘smart’, sostenibile e inclusiva dopo la crisi**

*Aula 4 - Giovedì 15 Settembre - 14.00-15.30*

Organizzata in collaborazione con Associazione Geografi Italiani (AGeI) e ESPON Contact Point Italia (ECP Italia)

Coordinatore: Maria Prezioso, mail: maria.prezioso@uniroma2.it

Il radicamento territoriale delle multinazionali: inquadramento teorico e esperienze concrete

*Rota Francesca Silvia, mail: rota@econ.unito.it*

Benevento: una lettura geografico-territoriale di una città che si trasforma

*Greco Ilaria, Cresta Angela, mail: ilagreco@unisannio.it, cresta@unisannio.it*

Quale dimensione territoriale nelle politiche comunitarie? Strategia Europe 2020 e obiettivi di coesione

*D'Orazio Angela, mail: ad\_orazio@yahoo.it*

Movimenti individuali e città. Mappe percorsi nuove tecnologie.

*Borruso Giuseppe, mail: giuseppe.borruso@econ.units.it*

Città e territori digitali

*Casciana Aldo, mail: aldocasciana@yahoo.it*

## **SO 05 - Creatività e sviluppo territoriale**

*Aula 5 - Giovedì 15 Settembre - 14.00-15.30*

Organizzata in collaborazione con EU-POLIS/DITer e CSS-EBLA

Coordinatori: Carlo Salone, Università degli Studi di Torino, Giovanna Segre, Istituto Universitario di Architettura di Venezia, mail: carlo.salone@unito.it

Atmosfera Creativa: Un modello di sviluppo sostenibile per il Piemonte fondato su creatività e cultura

*Bertacchini Enrico, Santagata Walter, mail: enrico.bertacchini@unito.it walter.santagata@unito.it*

Il ruolo del design nell'economia della creatività: i casi di Lombardia e Piemonte

*Friel Martha, mail: martha.friel@gmail.com*

Patrimonio Unesco e promozione del turismo e delle industrie creative nei centri minori: le città barocche della Val di Noto

*Cuccia Tiziana, mail: cucciati@unict.it*

Sistemi locali reti e competitività internazionale: dai beni agli itinerari culturali

*Mariotti Alessia, Dallari Fiorella, mail: alessia.mariotti@unibo.it fiorella.dallari@unibo.it*

Il circuito della produzione culturale in ambito urbano: l'esperienza di ContemporaryArt a Torino

*Salone Carlo, Segre Giovanna, mail: carlo.salone@unito.it segre@econ.unito.it*



### **SP 01 - Accessibilità, mobilità e trasporti**

*Aula 6 - Giovedì 15 Settembre - 14.00 - 15.30*

*Presiede: Bargero Cristina, mail: bargero@ires.piemonte.it*

Air Connectivity and Foreign Direct Investments : The economic effects of the introduction of new routes  
*Bannò Mariasole, Mutinelli Marco, Redondi Renato, mail: mariasole.banno@unibs.it, marco.mutinelli@unibs.it, renato.redondi@unibs.it*

Caratteristiche e prospettive del trasporto ferroviario delle merci in Italia

*Migliardi Andrea, mail: andrea.migliardi@bancaditalia.it*

Il finanziamento del materiale rotabile nel trasporto pubblico locale: quali possibili soluzioni?

*Bargero Cristina, mail: bargero@ires.piemonte.it*

Airfares variations: which factors really matter? An empirical application to the South of Italy.

*Bergantino Angela Stefania, Capozza Claudia, mail: a.bergantino@dse.uniba.it, claudiac.4@libero.it*

### **SP 02 - Analisi delle disparità regionali**

*Aula 7 - Giovedì 15 Settembre - 14.00 - 15.30*

*Presiede: Festa Maurizio, mail: maurizio.festa@agenziaterritorio.it*

Il mercato immobiliare residenziale nei comuni turistici italiani

*Festa Maurizio, Andreussi Caterina, Barbaccia Isidora, mail: maurizio.festa@agenziaterritorio.it, caterina.andreussi@agenziaterritorio.it, Isidora.Barbaccia@agenziaterritorio.it*

Le performance finanziarie dei comuni italiani sono correlate alla regione di appartenenza? Un'indagine economico-aziendale

*Gori Elena, Fissi Silvia, mail: elena.gori@unifi.it, silvia.fissi@unifi.it*

Lo stock immobiliare nelle regioni italiane: analisi della distribuzione e dei cluster

*Storniolo Alessandra, Festa Maurizio, Venditti Gregorio, mail: alessandra.storniolo@agenziaterritorio.it, maurizio.festa@agenziaterritorio.it, gregorio.venditti@agenziaterritorio.it*

Valore delle abitazioni: disparità regionali

*Ghiraldo Erika, Andreussi Caterina, Chirola Gennaro, mail: erika.ghiraldo@agenziaterritorio.it, caterina.andreussi@agenziaterritorio.it, gennaro.chirola@agenziaterritorio.it*

### **SP 03 - Pianificazione territoriale e urbana**

*Aula 8 - Giovedì 15 Settembre - 14.00 - 15.30*

*Presiede: Ferlaino Fiorenzo, mail: ferlaino@ires.piemonte.it*

Agrourbano come risorsa. Strategie per i territori della dispersione insediativa

*Ferrario Viviana, mail: viviana.ferrario@iuav.it*

Governo del territorio e programmazione economica: le scelte delle regioni italiane

*Ferri Vittorio, Adobati Fulvio, Pomilio Filomena, mail: vittorio.ferri@unimib.it, fulvio.adobati@unibg.it, pomilio.filomena@gmail.com*

Il consumo di suolo in Italia e in Piemonte: relazioni geoeconomiche e ruolo della pianificazione

*Ferlaino Fiorenzo, mail: ferlaino@ires.piemonte.it*

Porti turistici e sistema costiero. La dimensione territoriale nelle relazioni tra portualità e contesti locali

*Curreli Sebastiano, mail: sebastiano.curreli@fiscali.it*

### **SP 04 - Risorse naturali, sviluppo economico e organizzazione del territorio**

*Aula 9 - Giovedì 15 Settembre - 14.00 - 15.30*

*Presiede: Graziano Paola, mail: paola.graziano@unicatt.it*



Come è cambiata la qualità dell'ambiente urbano negli ultimi anni?

*Nappi Pina, mail: p.nappi@arpa.piemonte.it*

La funzione ambientale, ricreativa e culturale delle Aree Naturali Protette: analisi dell'offerta turistica in un'area campione all'interno del Parco Nazionale dell'Aspromonte

*Di Gregorio Donatella, Licari Elena, Parisi Palma, mail: donatella.digregorio@unirc.it, elena.licari@unirc.it, parisi@unicat.it*

Rischio, Vulnerabilità e Resilienza Territoriale

*Graziano Paola, mail: paola.graziano@unicatt.it*

Sustainable growth and regional policies in the UE with renewable energy sources

*Bollino Carlo Andrea, Micheli Silvia, mail: bollino@unipg.it, silviamiceli@unipg.it*

Un'analisi esplorativa della relazione tra la produzione dei rifiuti e i consumi finali delle famiglie.

*Fardelli Davide, Napolitano Pierpaolo, Sanna Francesco Maria, mail: davide.fardelli@uniroma1.it, napolita@istat.it, francescomaria.sanna@uniroma1.it*

### **SP 05 - Migrazioni e mercato del lavoro locale**

*Aula 10 - Giovedì 15 Settembre - 14.00 - 15.30*

*Presiede: Compagnucci Fabiano, mail: fabianoc@iuav.it*

Aspetti politici e normativi del lavoro immigrato in agricoltura: analisi del fenomeno in un'area studio della Provincia di Reggio Calabria

*Baldari Massimo, Rodà Bruna, mail: massimo.baldari@unirc.it, brunaroda@libero.it*

Globalizzazione, immigrazione e relazioni sociali; modelli esplicativi

*Marino Domenico, Trapasso Raffaele, mail: dmarino@unirc.it, lormarik@alice.it*

I modelli insediativi della popolazione straniera nei Sistemi Locali del Lavoro Italiani

*Guarneri Antonella, Heins Frank, Albani Mauro, mail: guarneri@istat.it, frank.heins@irpps.cnr.it, albani@istat.it*

Immigrati e struttura urbana: il caso delle Marche, regione policentrica

*Compagnucci Fabiano, Romanini Agnes, mail: fabianoc@iuav.it, a.romanini@univpm.it*

### **SP 06 - Politiche regionali dell'innovazione e università**

*Aula 11 - Giovedì 15 Settembre - 14.00 - 15.30*

*Presiede: Dansero Egidio, mail: egidio.dansero@unito.it*

Le relazioni tra centri di ricerca ed imprese nelle attività di R&S: effetti del bando Aree tematiche Prioritarie della Regione Lombardia

*De Poli Chiara, Lombardo Cinzia, mail: chiara.depoli@unibocconi.it, cinzia.lombardo@unibocconi.it*

Location decisions of research spin-off firms in Italy

*Mariotti Ilaria, Salvador Elisa, mail: ilaria.mariotti@polimi.it, elisa.posta@libero.it*

Tra forme di conoscenza e domande di territorio. Evidenze empiriche sulla transizione verso la knowledge economy in Piemonte.

*Dansero Egidio, Puttilli Matteo, mail: egidio.dansero@unito.it, matteo.puttilli@polito.it*

### **SP 07 - Sviluppo economico e organizzazione dello spazio urbano**

*Aula 12 - Giovedì 15 Settembre - 14.00 - 15.30*

*Presiede: Danesi Sandro, mail: sandro.danesi@unicatt.it*

Effetti di un'infrastruttura per la mobilità collettiva sui comportamenti dei consumatori e sulle attività economiche lungo il tracciato. Il caso tramvia a Firenze

*Mannelli Raffaele, Danesi Sandro, mail: raffaele.mannelli@regione.toscana.it, sandro.danesi@unicatt.it*



I distretti del commercio e del tempo libero in Piemonte. Un approccio integrato per promuovere la riqualificazione urbana e territoriale

*Brunetta Grazia, Caldarice Ombretta, mail: grazia.brunetta@polito.it, ombre\_caldarice@yahoo.it*

I mercati quali fondamentali soggetti spaziali e culturali della città: Porta Palazzo a Torino, Boqueria a Barcellona e Vásárcsarnok a Budapest a confronto

*Corio Gian Franco, Boario Federico, mail: g.corio@ceris.cnr.it, federico.boario@gmail.com*

La misura della competitività urbana: uno studio delle 24 MSA degli Stati Uniti.

*Kresl Peter Karl, mail: kresl@bucknell.edu*

Rigenerare i quartieri residenziali del dopoguerra: una prospettiva possibile per l'Italia

*De Matteis Milena, Riccardo Francesca, mail: milena.dematteis@gmail.com, francesca.riccardo@gmail.com*

### **SP 08 - Marketing territoriale**

*Aula 21 - Giovedì 15 Settembre - 14.00 - 15.30*

*Presiede: Bellini Nicola, mail: nbellini@sssup.it*

A trade area report to support European strategy of development

*Confessore Giuseppe, Turina Maurizio, mail: g.confessore@itia.cnr.it, maurizioturina@libero.it*

Destination marketing e place brand delle località 'mono-prodotto'. Il caso delle città termali

*a.loffredo@sssup.it*

La reputazione territoriale nel settore turistico: aspetti metodologici e un'applicazione alla Valle d'Aosta

*Alderighi Marco, Lorenzini Eleonora, mail: m.alderighi@univda.it, eleonoralorenzini@hotmail.com*

SMES, e-commerce and territorial development: the experience of a "web district"

*Lorenzini Eleonora, mail: eleonoralorenzini@hotmail.com*

## **GIOVEDÌ 15 SETTEMBRE H.15.30-17**

### **SO 06 - Dinamiche dell'apprendimento, competenze e politiche regionali (2 modulo)**

*Aula 1 - Giovedì 15 Settembre 15.30-17.00*

An analysis of the Graduate Labour Market in Finland: Spatial Agglomeration and Skill-Job Mismatches

*Consoli Davide, mail: davide.consoli@ingenio.upv.es*

Regional Policies and Regional Knowledge Flows in a Dynamic Representation

*Fratesi Ugo, mail: ugo.fratesi@polimi.it*

Is the grass greener on the other side of the fence? Graduate mobility and job satisfaction in Italy

*Marinelli Elisabetta, mail: elisabetta.marinelli@ec.europa.eu*

### **SO 07 - Imprenditorialità e capitale sociale: aspetti di misura e fatti stilizzati**

*Aula 2 - Giovedì 15 Settembre 15.30-17.00*

Organizzata in collaborazione con il progetto CORI 2008 promosso da Università degli studi di Palermo ed ESOC Lab della London School of Economics

Coordinatori: Giuseppe Notarstefano, Università di Palermo e Simona Milio, ESOC Lab – London School of Economics, mail: s.milio@lse.ac.uk; giunotar@unipa.it



The determinants of Entrepreneurship: evidence from FOBs survey

*Simona Milio, Giuseppe Notarstefano, Raffaele Scuderi, mail: s.milio@lse.ac.uk; giunotar@unipa.it; scuderi@unipa.it*

Il metodo Leader e la costruzione del capitale sociale: alcune esperienze

*D'Oronzio Maria Assunta, Verrascina Filomena, Di Napoli Raffaella, mail: doronzio@inea.it verrascina@inea.it dinapoli@inea.it*

Ostacoli e determinanti dell'innovazione: un'analisi sulle imprese siciliane di successo

*Asso Pier Francesco, Pipitone Vito, mail: pfassso@unipa.it, vito.pipitone@cnr.it*

Entrepreneurship and Space. A Decomposition Analysis on Italian Data.

*Piacentino Davide, Vassallo Erasmo, mail: davide.piacentino@uniparthenope.it erasmo.vassallo@unipa.it*

## **SO 08 - Pianificazione e progettazione integrata per il territorio e la città... ecologica - (2 modulo)**

*Aula 3 - Giovedì 15 Settembre 15.30-17.00*

Coordinatore: Stefano Aragona, Università degli Studi Mediterranea di Reggio Calabria, Dipartimento Patrimonio Architettonico e Urbanistico, mail: stefano.aragona@gmail.com

Per il territorio e la città ecologica occorre una pianificazione e progettazione integrata

*Aragona Stefano, mail: saragona@unirc.it*

Un paradiso a Brancaccio. La costruzione di un partenariato pubblico-privato per un programma integrato di sviluppo urbano per la città metropolitana di Palermo

*Trapani Ferdinando, mail: ferdinando.trapani@unipa.it*

La qualità nel paesaggio ordinario delle città

*Panuccio Paola, mail: paola.panuccio@unirc.it*

Elementi per la pianificazione di un quartiere a valenza ecologico – ambientale

*Di Pasqua Gilda, mail: gilda.dipasqua@uniroma1.it*

Difficoltà nell'attuazione delle politiche di trasferimento dei diritti edificatori. Un caso di ricerca azione per la riqualificazione di area costiera.

*Moccia Francesco Domenico, mail: fdmoccia@unina.it*

## **SO 09 - Sistemi urbani alpini e percorsi innovativi di sviluppo (1 modulo)**

*Aula 4 - Giovedì 15 Settembre 15.30-17.00*

Organizzata in collaborazione con Associazione Dislivelli

Coordinatore: Federica Corrado, Associazione Dislivelli - Politecnico di Torino, mail: federica.corrado@polito.it

I nuovi abitanti. Nuovi protagonisti delle dinamiche territoriali di alcune aree alpine.

*Pettenati Giacomo, mail: dter@polito.it*

Differenze nel cambiamento dell'agricoltura di montagna nelle Alpi e nell'Appennino e potenzialità di sviluppo inespresse dei territori montani

*Omičzolo Andrea, Streifeneder Thomas, mail: andrea.omizolo@eurac.edu thomas.streifeneder@eurac.edu*

Anthropology planning practice and future making: facilitating innovation sustainable development and change in an alpine province

*Orsatti Cristina, Zanon Bruno, mail: cristina.orsatti@iasma.it bruno.zanon@unitn.it*

## **SP 09 - Analisi del mercato del lavoro regionale e locali e politiche sociali**

*Aula 5 - Giovedì 15 Settembre - 15.30 - 17.00*

*Presidente: Santandrea Rocco Vincenzo, mail: vincenzo.santandrea@ipres.it*

Investimenti in capitale umano e segregazione occupazionale

*Perri Alessandra, Cersosimo Domenico, Nisticò Rosanna, mail: a.perri@unical.it, cersosimo@unical.it, r.nistico@unical.it*





L'inserimento occupazionale dei laureati provenienti dalle regioni meno sviluppate: il caso dei laureati reggini  
*Musolino Dario, Rungi Armando, mail: dario.musolino@unibocconi.it, armando.rungi@unibocconi.it*

La disoccupazione influenza il crimine? Un'analisi dei legami forti e deboli  
*Agovino Massimiliano, mail: agovino.massimo@gmail.com*

Un modello non parametrico per la dinamica spaziale dell'occupazione giovanile  
*Santandrea Rocco Vincenzo, Goffredo Iary Ilario Paolo, mail: vincenzo.santandrea@ipres.it, goffredo@dss.uniba.it*

Urban and Industrial Agglomeration: Effects on Regional Labour Markets  
*De Castris Marusca, Pellegrini Guido, mail: m.decastris@poli.uniroma3.it, guido.pellegrini@uniroma1.it*

## **SP 10 - Accessibilità, mobilità e trasporti**

*Aula 6 - Giovedì 15 Settembre - 15.30 - 17.00*

*Presiede: Contò Francesco, mail: f.conto@unifg.it*

Isolamento umano, qualità della vita: il caso di un'area rurale della Provincia di Foggia  
*Contò Francesco, Fiore Mariantonietta, La Sala Piermichele, Papapietro Paolo, mail: f.conto@unifg.it, m.fiore@unifg.it, pmlasala@yahoo.it, p.papapietro@lex.uniba.it*

La sicurezza stradale come determinante della qualità della vita nelle città. Un'analisi per il Piemonte  
*Grieco Attila Jari Lorenzo, Tarditi Silvia, Montaldo Chiara, Boero Riccardo, Ocelli Sylvie, mail: grieco@ires.piemonte.it, tarditi@ires.piemonte.it, montaldo@ires.piemonte.it, boero@econ.unito.it, ocelli@ires.piemonte.it*

Reti di città portuali  
*Marchetta Manlio, mail: man@unifi.it*

## **SP 11 - Analisi delle disparità regionali**

*Aula 7 - Giovedì 15 Settembre - 15.30 - 17.00*

*Presiede: Nisticò Rosanna mail: r.nistico@unical.it*

Exports, business regulations and income levels: evidence from chinese cities  
*Carlei Vittorio, Marra Alessandro, mail: vcarlei@gmail.com, amarra@unich.it*

Indicatori di standard di vita e dinamiche regionali: un'applicazione al caso italiano  
*Nisticò Rosanna, Ferrara Antonella Rita, mail: r.nistico@unical.it, arferrara@libero.it*

Un'analisi strutturale multiregionale di una economia dualistica  
*Paniccià Renato, Cherubini Luca, mail: renato.paniccia@irpet.it, luca.cherubini@bancaditalia.it*

## **SP 12 - Pianificazione territoriale e urbana**

*Aula 8 - Giovedì 15 Settembre - 15.30 - 17.00*

*Presiede: Olivetti Ivano, mail: ivano.olivetti@enea.it*

Il nuovo Programma regionale di sviluppo 2011-2015 e l'evoluzione del modello di programmazione toscano.  
*Montomoli Maria Chiara, Baldi Paolo, Landini Piccardi Diletta, Bigagli Tommaso, mail: mariachiara.montomoli@regione.toscana.it, paolo.baldi@regione.toscana.it, diletta.landinipiccardi@regione.toscana.it, tommaso.bigagli@regione.toscana.it*

La riqualificazione delle città-porto delle isole: temi, dilemmi e conflitti in un prospettiva multi scalare e multi attoriale  
*Lingua Valeria, Di Figlia Luca, mail: valerialingua@tin.it, lucadifiglia@gmail.com*

Metodologia di Stima dei potenziali regionali e azioni per il raggiungimento degli obiettivi UE 20-20-20 al 2020  
*Olivetti Ivano, Forni Andrea, mail: ivano.olivetti@enea.it, forni@frascati.enea.it*

Proposta metodologica per la costruzione di un Indice di Sostenibilità dell'Intervento Urbanistico a supporto dei processi di governo del territorio  
*Gerundo Roberto, Grimaldi Michele, mail: r.gerundo@unisa.it, migrimaldi@unisa.it*



### **SP 13 - Risorse naturali, sviluppo economico e organizzazione del territorio**

*Aula 9 - Giovedì 15 Settembre - 15.30 - 17.00*

*Presiede: Moroni Stefano, mail: smoroni@aznet.it*

Approaching tourism sustainability using the framework Mobile Agent Behavior Simulations in Tourism  
*Maggi Elena, Fredella Franco Lorenzo, Fabrizio Stupino, mail: elena.maggi@unimol.it, f.fredella@unifg.it, fabrizio.stupino@siti.polito.it*

Contabilità ambientale a livello locale. Applicazione del modulo contabile NAMEA - scarichi idrici nel Novarese  
*Nada Fulvia, mail: fulvianada@libero.it*

Differenza di genere, ambiente e bene comune nell'impresa "civile" e nel territorio  
*Montesi Cristina, mail: montesik@usa.net*

Il falso problema del consumo di suolo e il vero problema dell'uso. Considerazioni sul fattore terra  
*Moroni Stefano, mail: smoroni@aznet.it*

Il percorso della sostenibilità nel Sud Italia: i primi venti anni della "Legge Quadro sulle aree protette", mail: 1991-2011)  
*Bertini Antonio, Vitolo Tiziana, mail: antonio.bertini@issm.cnr.it, tiziana.vitolo@issm.cnr.it*

### **SP 14 - Migrazioni e mercato del lavoro locale**

*Aula 10 - Giovedì 15 Settembre - 15.30 - 17.00*

*Presiede: Conti Cinzia, mail: ciconti@istat.it*

*Conti Cinzia, Strozza Massimo, Heins Frank, mail: ciconti@istat.it, strozza@istat.it, frank.heins@irpps.cnr.it*

Migrazione internazionale e mercato del lavoro in agricoltura: prime indicazioni per la definizione di un modello di governance multilivello per la Regione Calabria  
*Mallone Maria Grazia, mail: mariagrazia.mallone@unirc.it*

Migrazioni e diversificazione nell'offerta dei servizi: il caso della macellazione rituale  
*Priore Laura, mail: priore.laura@gmail.com*

### **SP 15 - Programmazione comunitaria e pianificazione dello spazio Europeo**

*Aula 11 - Giovedì 15 Settembre - 15.30 - 17.00*

*Presiede: Bramanti Alberto, mail: alberto.bramanti@unibocconi.it*

Iniziativa Leader e Cooperazione Transnazionale nelle aree rurali europee: l'esperienza di un progetto integrato per il turismo rurale tra Italia, Portogallo e Finlandia.  
*Marcianò Claudio, De Luca Anna Irene, Iofrida Nathalie, mail: claudio.marciano@unirc.it, anna.deluca@unirc.it, anna.deluca@unirc.it*

Inter-regional networks governance structure: the challenge for their sustainability. Evidences from EU territorial cooperation experiences  
*Bramanti Alberto, mail: alberto.bramanti@unibocconi.it*

La gestione sostenibile delle aree urbane degradate e dismesse: strumenti comunitari e programmi di cooperazione  
*Amoruso Carola, mail: carola.amoruso@siti.polito.it*

La governance della politica europea per le imprese  
*Orcalli Gabriele, mail: gabriele.orcalli@unipd.it*

Polycentrism in European regions and the Lisbon Strategy  
*Bertolini Paola, Pagliacci Francesco, Giovannetti Enrico, mail: paola.bertolini@unimore.it, francesco.pagliacci2@unibo.it, enrico.giovannetti@unimore.it*



## **SP 16 - Sviluppo rurale**

*Aula 12 - Giovedì 15 Settembre - 15.30 - 17.00*

*Presiede: Signorino Guido, mail: signorin@unime.it*

Biodiversità in agricoltura e Politica Agricola Comunitaria. Il caso della produzione cerealicola nelle regioni italiane

*Signorino Guido, mail: signorin@unime.it*

I distretti rurali ed agroalimentari di qualità come opportunità di sviluppo del territorio e dell'agricoltura in Calabria

*Critelli Giuseppe, Cuomo Cosimo, mail: giuseppe.critelli@unirc.it, cosimo.cuomo@virgilio.it*

La filiera lattiero casearia piemontese di fronte alla crisi: imprese best performance e politica di sviluppo rurale

*Pavone Sara, Pagliarino Elena, mail: s.pavone@ceris.cnr.it, e.pagliarino@ceris.cnr.it*

Le strategie della Regione Piemonte per lo sviluppo del territorio montano nel periodo 2000-2006. Una valutazione trasversale e complessiva.

*Crivello Silvia, Barella Davide, Aimone Stefano, Cavaletto Stefano, mail: silvia.crivello@gmail.com, barella@ires.piemonte.it, aimone@ires.piemonte.it, cavaletto@ires.piemonte.it*

Tutela e sviluppo del bergamotto reggino

*Nesci Francesco Saverio, Sapone Natalia, mail: francesco.nesci@unirc.it, natalia.sapone@unirc.it*

## **SP 17 - Marketing territoriale**

*Aula 21 - Giovedì 15 Settembre - 15.30 - 17.00*

*Presiede: Musolino Dario, mail: dario.musolino@unibocconi.it*

Globalizzazione e strategia locale: l'esperienza IKEA in Puglia

*Martucci Isabella, Schirone Dario Antonio, Servodio Gianfranco, mail: i.martucci@lex.uniba.it, darioschirone@libero.it, gfr82@libero.it*

Le preferenze localizzative delle imprese in Italia

*Musolino Dario, mail: dario.musolino@unibocconi.it*

Branding knowledge-intensive regions. A comparative study of Pisa and Oulu high tech brands

*Pasquinelli Cecilia, Teras Jukka, mail: cecilia.pasquinelli@gmail.com, jukka.teras@norrurn.pp.fi*

## **GIOVEDÌ 15 SETTEMBRE H.17.30-19**

### **SO 10 - Gli economisti di impresa e le analisi territoriali: gli studi del GEI - Gruppo Economisti di Impresa**

*Aula 1 - Giovedì 15 Settembre 17.30 - 19.00*

Organizzata in collaborazione con GEI - Gruppo Economisti di Impresa

Coordinatore: Giampaolo Vitali, CERIS-CNR, Moncalieri, mail: g.vitali@ceris.cnr.it

Fondazione Fiera Milano e le analisi sull'economia locale

*Baccini Enrica, mail: enrica.baccini@fondazionefieramilano.it*

Prometeia e le economie locali

*Neri Sonia, mail: sonia.neri@prometeia.it*

L'analisi della congiuntura locale: il caso del Piemonte

*Pignatelli Luca, mail: l.pignatelli@ui.torino.it*



Lo studio dell'economia locale presso la Fondazione Nord-Est  
*Toschi Gianluca, mail: toschig@fondazione Nordest.net*

Lo studio delle economie del Mezzogiorno  
*Consuelo Carreras, mail: a.panaro@srmezzogiorno.it*

### **SO 11 - Turismo e Sviluppo Regionale**

*Aula 2 - Giovedì 15 Settembre 17.30 - 19.00*

Coordinatore: Jan Van der Borg, Università Cà Foscari di Venezia, mail: vdborg@unive.it

L'impatto locale del turismo sul territorio toscano: aspetti economici e ambientali  
*Conti Enrico, Rosignoli Stefano, mail: enrico.conti@irpet.it stefano.rosignoli@irpet.it*

Fiscalità locale e governance del turismo

*La Salandra Anthony A., Santoro Giovanni, Camatti Nicola, mail: lasalandra@unive.it giovanni.santoro@coses.it nicola.camatti@unive.it*

Reconversion of a brownfield area to a recreational site on the northern Italian coast: cost and benefit  
*Jerome Massiani, mail: j.massiani@libero.it*

Visitor management. Turismo, territorio, innovazione

*Levi Sacerdoti Sara, Mauro Stefania, mail: levi@siti.polito.it stefania.mauro@siti.polito.it*

Estimating willingness to pay with noisy data: an exploratory study with application to tourism  
Percoco Marco, mail: marco.percoco@unibocconi.it

### **TR 01 - Insegnamento delle Scienze Regionali**

*Aula 3 - Giovedì 15 Settembre 17.30 - 19.00*

Coordinatore: Roberto Camagni, mail: roberto.camagni@polimi.it

### **SO 12- Sistemi urbani alpini e percorsi innovativi di sviluppo (2 modulo)**

*Aula 4 - Giovedì 15 Settembre 17.30 - 19.00*

Organizzata in collaborazione con Associazione Dislivelli

Coordinatore: Federica Corrado, Associazione Dislivelli - Politecnico di Torino, mail: federica.corrado@polito.it

Risorse naturali e sviluppo economico sostenibile chiavi di una corretta ri-organizzazione del territorio montano  
*Omissolo Andrea, Streifeneder Thomas, mail: andrea.omissolo@eurac.edu thomas.streifeneder@eurac.edu*

Reflection on the Salford Pine field studies

*Orsatti Cristina, mail: cristina.orsatti@iasma.it*

La provincia piè-montana torinese tra neoruralismo spontaneo e nuovi processi territoriali

*Corrado Federica, Di Gioia Alberto, mail: federicacorrado@libero.it alberto.digioia@polito.it*

### **SP 18 - Sistemi informativi per il governo del territorio: GIS e ICT**

*Aula 5 - Giovedì 15 Settembre - 17.30 - 19.00*

*Presiede: Ocellì Sylvie, mail: ocellis@ires.piemonte.it*

Il sistema informativo del centro storico di Firenze. Un'applicazione nel settore urbano via Ricasoli, piazza Duomo, via dei Martelli.

*di Paola Antonluca, mail: luca.dipaola@gmail.com*

La democrazia ed il governo elettronico nella gestione territorio: obiettivi potenziali e realtà operative

*Tesoro Carlo, mail: carlo.tesoro@ibaf.cnr.it*



Probing city location on the web

*Ocelli Sylvie, Sciullo Alessandro, mail: ocelli@ires.piemonte.it, asciullo@hotmail.com*

Una metodologia GIS per l'individuazione delle relazioni tra aree urbane e aree rurali: il caso della Valdera (PI)

*Casini Claudia, Rovai Massimo, mail: claudia.casini@ing.unipi.it, mrovai@agr.unipi.it*

### **SP 19 - Accessibilità, mobilità e trasporti**

*Aula 6 - Giovedì 15 Settembre - 17.30 - 19.00*

*Presiede: Venezia Elisabetta, mail: e.venezia@dse.uniba.it*

Accessibilità e scelte localizzative delle imprese: un'approccio multidimensionale

*Piccini Leonardo, mail: leonardo.piccini@irpet.it*

Efficienza e criticità dei servizi pubblici locali per la mobilità

*Venezia Elisabetta, mail: e.venezia@dse.uniba.it*

Il bike-sharing in Italia. Analisi di casi per uno strumento di sostenibilità

*Campi Alessio, mail: alessio.campi@fondazione.polimi.it*

Pianificazione dell'accessibilità: teorie, strumenti e applicazioni

*Papa Enrica, Vitale Brovarone Elisabetta, mail: enpapa@unina.it, elisabetta.vitale@polito.it*

### **SP 20 - Capitale sociale e capitale territoriale**

*Aula 7 - Giovedì 15 Settembre - 17.30 - 19.00*

*Presiede: Pianta Roberta, mail: roberta.pianta@unicatt.it*

Dall'Economia dell'Informazione all'Economia della Conoscenza: Il Ruolo della Partecipazione nei Processi di Rivitalizzazione Urbana

*Della Morte Piera, mail: piera.dellamorte@gmail.com*

Il ruolo delle produzioni di qualità quale elemento per lo sviluppo strategico del territorio della provincia di Reggio Calabria: il caso dell'IGT Palizzi

*Nesci Francesco Saverio, Sapone Natalia, mail: francesco.nesci@unirc.it, natalia.sapone@unirc.it*

Le relazioni tra Capitale Sociale e sviluppo regionale in Europa: un approfondimento

*Pianta Roberta, mail: roberta.pianta@unicatt.it*

Analisi dell'efficienza delle scuole italiane rispetto agli apprendimenti degli studenti, differenze territoriali e possibili determinanti

*Di Giacomo Giuseppe, Pennisi Aline, Argentin Gianluca, mail: giuseppe.digiacomo@tesoro.it ; aline.pennisi@tesoro.it*

### **SP 21 - Risorse umane, università e formazione**

*Aula 8 - Giovedì 15 Settembre - 17.30 - 19.00*

*Presiede: Bandera Sabrina, mail: sabrina.bandera@eupolislombardia.it*

Effetti di composizione digitale sulle capacità di apprendimento degli studenti nelle regioni italiane

*Donato Luisa, mail: donato@ires.piemonte.it*

Interazione tra imprese, università e governi locali nello sviluppo del territorio. Le potenzialità delle corporate universities nel settore delle public utilities.

*Pedrini Giulio, mail: giulio.pedrini2@unibo.it*

L'impatto del sistema universitario sullo sviluppo economico, sociale e culturale della Lombardia

*Sala Alessandro, Bandera Sabrina, mail: alessandro.sala@eupolislombardia.it, sabrina.bandera@eupolislombardia.it*

La spesa per l'istruzione nelle regioni italiane: stime ed ipotesi di evoluzione

*Simongini Livia, mail: livia.simongini@prometeia.it*

Università e città: esplorando il caso milanese

*Fedeli Valeria, Cognetti Francesca, mail: valeria.fedeli@polimi.it, francesca.cognetti@polimi.it*



## **SP 22 - Risorse naturali, sviluppo economico e organizzazione del territorio**

*Aula 9 - Giovedì 15 Settembre - 17.30 - 19.00*

*Presiede: Polinori Paolo, mail: polpa@unipg.it*

I Contratti di fiume. Il caso del Tinella, tra tutela ambientale e valorizzazione territoriale e paesaggistica  
*Voghera Angioletta, Avidano Valerio, mail: angioletta.voghera@polito.it, valerio.avidano@studenti.polito.it*

I rifiuti come risorsa: strumenti di supporto alle decisioni per l'ottimizzazione del ciclo integrato  
*Romano Oriana, mail: oromano@unior.it*

Le potenzialità turistiche di un'area protetta tra natura ed energia: il Parco Nazionale dell'Appennino Lucano Val d'Agri Lagonegrese

*Percoco Annalisa, Chiarullo Livio, Bencivenga Angelo, Cassinelli Mariaester, Breil Margaretha, mail: annalisa.percoco@feem.it, livio.chiarullo@feem.it, angelo.bencivenga@feem.it, mariaester.cassinelli@feem.it, margaretha.breil@feem.it*

Misure di efficienza e qualità della vita: un'analisi per l'Italia condotta sui comuni capoluogo di provincia  
*Polinori Paolo, Bigerna Simona, mail: polpa@unipg.it, simonabigerna@unipg.it*

## **SP 23 - Migrazioni e processi di urbanizzazione e disurbanizzazione**

*Aula 10 - Giovedì 15 Settembre - 17.30 - 19.00*

*Presiede: Amagliani Elisabetta, mail: elisabetta.amagliani@gmail.com*

Flussi prioritari, flussi significativi: le trasformazioni metropolitane della regione Provenza-Alpi-Costa Azzurra  
*Caglioni Matteo, Fusco Giovanni, mail: caglioni.m@gmail.com, giovanni.fusco@unice.fr*

Il caso della costruzione della moschea di via Urbino a Torino: un Nimby sociale?  
*Rebessi Elisa, mail: elisa.rebessi@gmail.com*

L'Urbanizzazione del Delta del Nilo, paradigma di nuove logiche spaziali  
*Amagliani Elisabetta, mail: elisabetta.amagliani@gmail.com*

## **SP 24 - Sviluppo dei servizi moderni di logistica**

*Aula 11 - Giovedì 15 Settembre - 17.30 - 19.00*

*Presiede: Beretta Enrico, mail: enrico.beretta@bancaditalia.it*

Competitività ed efficienza della supply-chain: un'indagine sui nodi della logistica in Italia  
*Beretta Enrico, Migliardi Andrea, Dalle Vacche Alessandra, mail: enrico.beretta@bancaditalia.it, andrea.migliardi@bancaditalia.it, alessandra.dallevacche@bancaditalia.it*

La logistica urbana delle merci a Roma

*Maggi Elena, Danielis Romeo, Rotaris Lucia, Valeri Eva, mail: elena.maggi@animol.it, danielis@units.it, lucia.rotaris@econ.univ.trieste.it, e.valeri82@gmail.com*

Stated reaction to policy intervention in the urban freight sector by agent-type: which implications for energy consumption?

*Marcucci Edoardo, Gatta Valerio, Blomberg Stathopoulos Amanda, Valeri Eva, mail: emarcucci@uniroma3.it, valerio.gatta@uniroma1.it, amanda.stathopoulos@gmail.com, e.valeri82@gmail.com*

Un esempio di pianificazione integrata: il progetto territorio snodo di Piacenza

*Rossetti Jonathan, Patelli Monica, mail: monica.patelli@fondazioneitl.org, monica.patelli@fondazioneitl.org*

## **SP 25 - Trasformazioni economiche produttive del territorio**

*Aula 12 - Giovedì 15 Settembre - 17.30 - 19.00*

*Presiede: Corio Gian Franco, mail: g.corio@ceris.cnr.it*

Distribuzione ed evoluzione delle funzioni urbane in Italia: esiste una dicotomia regioni monocentriche/regioni policentriche?

*Iommi Sabrina, mail: sabrina.iommi@irpet.it*



I mercati contadini fattori di successo nelle trasformazioni urbane  
*Corio Gian Franco, Pavone Sara, mail: g.corio@ceris.cnr.it, s.pavone@ceris.cnr.it*

Models of tertiarisation and territorial differences in Italy.  
*Violante Alberto, Laganà Francesco, mail: albertoviol@gmail.com, francesco.lagana@unil.ch*

## **SP 26 - Marketing territoriale**

*Aula 21 - Giovedì 15 Settembre - 17.30 - 19.00*

*Presiede: Percoco Annalisa, mail: annalisa.percoco@feem.it*

Attrazione dei talenti: il ruolo delle Università e delle città  
*Danesi Sandro, mail: sandro.danesi@unicatt.it*

L'effetto "Basilicata coast to coast" sul turismo in Basilicata  
*Percoco Annalisa, Chiarullo Livio, Bencivenga Angelo, Cassinelli Mariaester, Breil Margaretha, mail: annalisa.percoco@feem.it, livio.chiarullo@feem.it, angelo.bencivenga@feem.it, mariaester.cassinelli@feem.it, margaretha.breil@feem.it*

Marketing territoriale in un territorio di confine: insegnamenti dall'azione della Provincia di Bolzano  
*Zanon Davide, De Poli Chiara, mail: davide.zanon@unibocconi.it, chiara.depoli@unibocconi.it*

## **ASSEMBLEA STRAORDINARIA AISRE**

**Sala consiglio - giovedì 15 settembre h.19-20**

**VENERDI' 16 SETTEMBRE H.10-11.30****SO 13 - Metropolitan areas and medium size cities in China and Italy (second part)**

*Aula Consiglio - Venerdì 16 Settembre - 10.00 - 11.30*

Chairman: Shen Tiyan, School of Government, Peking University

Globalisation and regional growth: an European view

*Roberta Capello, Polytechnic of Milan, mail: roberta.capello@polimi.it*

Evolution of Spatial Structure of Commerce Center in Global City-Region: A Dynamic Agent-based Simulation

*Xue Ling, School of Government, Peking University, mail: paulsnow@pku.edu.cn*

Urban growth and spatial transformation of large metropolitan areas in post-reform China

*Sun Tieshan, Peking University, mail: tieshansun@hotmail.com*

The complex structure and dynamics of post industrial cities

*Lidia Diappi, Polytechnic of Milan, mail: lidia.diappi@polimi.it*

**SO 14 - Econometria Spaziale**

*Aula 1 - Venerdì 16 Settembre - 10.00 - 11.30*

Organizzata in collaborazione con Spatial Econometrics Association (SEA)

*Coordinatore: Giuseppe Espa, Dipartimento di Economia, Università degli Studi di Trento, mail:*

*giuseppe.espa@economia.unitn.it*

Un metodo per l'analisi empirica dei fenomeni di concentrazione spaziale delle attività economiche basato su dati micro-geografici

*Giuliani Diego, Espa Giuseppe, mail: diego\_giuliani@yahoo.it giuseppe.espa@unitn.it*

L'eteroschedasticità nell'analisi della convergenza economica regionale

*Postiglione Paolo, mail: postigli@umich.it*

Esternalità spaziali ed efficienza dei governi locali in Italia: evidenza empirica sui comuni dell'Emilia-Romagna

*Di Vaio Gianfranco, Polinori Paolo, Bollino Carlo Andrea, mail: gdivaio@luiss.it*

Le determinanti della localizzazione dei servizi alle imprese nelle regioni europee: un'analisi spaziale

*Meliciani Valentina, mail: vmeliciani@unite.it*

Agglomerazione spaziale e mortalità d'impresa. Evidenze sulla resilienza dei distretti industriali nelle Province italiane

*Montresor Sandro, Vittucci Marzetti Giuseppe, Cainelli Giulio, mail: sandro.montresor@unibo.it giuseppe.vittucci@unimib.it giulio.cainelli@unipd.it*

**SO 15 - Crisi economica e territorio**

*Aula 2 - Venerdì 16 Settembre - 10.00 - 11.30*

Organizzata in collaborazione con AENL Associazione degli Economisti di Lingua Neolatina

Coordinata da Gioacchino Garofoli, Università dell'Insubria, mail: gioacchino.garofoli@uninsubria.it

Periferie europee, crisi economica e ricomposizione

*Reis José, Università di Coimbra (P), mail: jreis@fe.uc.pt*

La réaction à la crise: les experiences françaises

*Courlet Claude, Université Pierre Mendès France –Grenoble (F), mail: claude.courlet@upmf-grenoble.fr*

Crisi economica e sviluppo locale: le risposte dal basso in Spagna

*Vazquez Barquero Antonio, Universidad Autonoma de Madrid, mail: vazquez-barquero@uam.es*





Crisi economica e sviluppo locale: nuove opportunità per uno sviluppo sostenibile  
*Gioacchino Garofoli, Università dell'Insubria, mail: gioacchino.garofoli@uninsubria.it*

### **SO 16 - Knowledge-creating milieus: imprese, città, territori**

*Aula 3 - Venerdì 16 Settembre - 10.00 - 11.30*

Organizzata in collaborazione con Unità di Ricerca “Società Economia Territorio”

Coordinatore: Augusto Cusinato, Università Iuav di Venezia, mail: [augusto.cusinato@iuav.it](mailto:augusto.cusinato@iuav.it)

“Milieu” and “Knowledge-creating Activities”: Two Interpretative Tools for the Knowledge Economy  
*Cusinato Augusto, mail: [augusto.cusinato@iuav.it](mailto:augusto.cusinato@iuav.it)*

Industrial Districts and Cities in Italy: reshaping relationships in the knowledge economy  
*Compagnucci Fabiano, mail: [fabianoc@iuav.it](mailto:fabianoc@iuav.it)*

New industry formation in contemporary inner-city urban renewal processes and policy measures: evidence from the case studies of Milan and Barcelona  
*Mazzoleni Chiara, mail: [chiara.mazzoleni@iuav.it](mailto:chiara.mazzoleni@iuav.it)*

Why knowledge is linked to space  
*De Michelis Giorgio, mail: [gdemich@disco.unimib.it](mailto:gdemich@disco.unimib.it)*

Knowledge-creating Milieu: urban form and spatial aptitude. Case study Berlin.  
*D'Ambros Matteo, mail: [dambros@iuav.it](mailto:dambros@iuav.it)*

### **TR 02 - Conoscenza del territorio e attuazione del federalismo fiscale**

*Aula 4 - Venerdì 16 Settembre - 10.00 - 11.30*

Organizzata in collaborazione con CSI-Piemonte

Coordinatore: Patrizia Lombardi, CSI-Piemonte e Politecnico di Torino, mail: [michaela.garbarino@csi.it](mailto:michaela.garbarino@csi.it)

Il contesto attuale e le necessità delle Regioni  
*Giovanni Tarizzò, Regione Piemonte – Responsabile Politiche Fiscali*

Il rapporto fiscalità – territorio  
*Stefano Piperno, IRES Piemonte – Responsabile Politiche Pubbliche*

Le necessità dei comuni  
*Elvio Rostagno, Sindaco di Usseaux, Coordinatore Consulta Urbanistica e Casa ANCI Piemonte*

Strumenti per la conoscenza e il governo del territorio  
*Livio Mandrile, Comune di Torino – Responsabile SIT e Servizi per l'edilizia e l'urbanistica*

Strumenti per la gestione della fiscalità  
*Maria Medda, CSI-Piemonte - Responsabile Fiscalità*

Conclusioni: il futuro immediato  
*Livio Dezzani, Regione Piemonte, Direttore Programmazione strategica, politiche territoriali ed edilizia*

### **TR 03 - Il Turismo: un approccio sistemico per la valutazione ed il miglioramento dell'accoglienza e della gestione dei visitatori nelle destinazioni (1 modulo)**

*Aula 5 - Venerdì 16 Settembre - 10.00 - 11.30*

Organizzata in collaborazione con SITI – Istituto Superiore sui Sistemi Territoriali per l'Innovazione

Coordinatore: Agata Spaziante, Politecnico di Torino, mail: [agata.spaziante@polito.it](mailto:agata.spaziante@polito.it)

Marzia Baracchino, Regione Piemonte Direzione Cultura, Turismo e sport, mail: [marzia.baracchino@regione.piemonte.it](mailto:marzia.baracchino@regione.piemonte.it)

Nicola Boccella, SISTUR Società Italiana di Scienze del Turismo/Università di Roma La Sapienza, mail: [nicola.boccella@gmail.com](mailto:nicola.boccella@gmail.com)



Ian Van der Borg, Università Cà Foscari di Venezia – Facoltà di Economia  
Arnaldo Bibò Cecchini, Università degli Studi di Sassari - Facoltà di Architettura di Alghero

#### **TR 04 - Tecnologia, città e produttività**

*Aula 6 - Venerdì 16 Settembre - 10.00 - 11.30*

Organizzata in collaborazione con Fondazione Rosselli

Coordinatore: Walter Barberis, Università Roma 3/Fondazione Rosselli, mail: barberis@uniroma3.it

Smart planning per la città contemporanea. Innovazione tecnologica, competitività e sviluppo urbano  
*Tracò Francesca, Direttore Fondazione Rosselli*

Tecnologia e nuove opportunità per la pianificazione urbanistica  
*Walter Barberis, Università Roma Tre*

Tecnologie per migliorare l'efficienza delle reti di servizi  
*Duretti Sergio, CSP*

Mobilità come leva per la competitività dello spazio urbano  
*Rambaldi Sandro, Coordinatore dell'Istituto di Fisica della Città, Università di Bologna*

Cultura e città del Futuro  
*Tarantino Massimiliano, Telecom*

#### **SP 27 - Il ruolo delle città nell'economia della conoscenza**

*Aula 7 - Venerdì 16 Settembre - 10.00 - 11.30*

*Presiede: Rabellotti Roberta, mail: rabellotti@eco.unipmn.it*

Sviluppo urbano e riqualificazione del tessuto periferico  
*De Pascale Angelina, mail: adepascale@unime.it*

Territorial Patterns of Innovation  
*Capello Roberta, mail: Roberta.Capello@polimi.it*

Territorial patterns of innovation: evidence on a sample of European regions  
*Capello Roberta, Lenzi Camilla, mail: Roberta.Capello@polimi.it, camilla.lenzi@polimi.it*

Entrepreneurship and local embeddedness: An empirical study on emerging countries' MNE branches  
*Rabellotti Roberta, mail: rabellotti@eco.unipmn.it*

#### **SP 28 - Pianificazione territoriale e urbana**

*Aula 8 - Venerdì 16 Settembre - 10.00 - 11.30*

*Presiede: Forni Andrea, mail: forni@frascati.enea.it*

Il "ciclo di vita" dei diritti edificatori: strumenti e dispositivi per il governo delle densità urbane  
*Codecasa Guido, Garda Emanuele, mail: guido.codecasa@gmail.com, diap@polimi.it*

La pianificazione energetica urbana metodologie di valutazione e governance  
*Olivetti Ivano, Forni Andrea, mail: ivano.olivetti@enea.it, forni@frascati.enea.it*

Nuove forme di insediamento residenziale. Caratteri, evoluzione, limiti e prospettive per la pianificazione urbana  
*Brunetta Grazia, Baglione Valeria, mail: grazia.brunetta@polito.it, valeria.baglione@polito.it*

Può l'Urbanistica riprendere il Suo senso nella città venduta?  
*Aragona Stefano, mail: saragona@unirc.it*



## **SP 29 - Econometria e statistica spaziale**

*Aula 9 - Venerdì 16 Settembre - 10.00 - 11.30*

*Presiede: Carbonetti Giancarlo, mail: carbonet@istat.it*

Measuring housing price differentials in Italian cities: a spatial approach

*Stanca Luca, Michelangeli Alessandra, Colombo Emilio, mail: luca.stanca@unimib.it, alessandra.michelangeli@unimib.it, emilio.colombo@unimib.it*

Metodologie di stima per piccole aree basate su autocorrelazione spaziale applicabili a variabili di censimento

*Borrelli Francesco, Solari Fabrizio, Carbonetti Giancarlo, Fiorello Epifania, mail: borrelli@istat.it, solari@istat.it, carbonet@istat.it, fiorello@istat.it*

On Specifying Heterogeneity in Knowledge Production Functions

*Guastella Giovanni, van Oort Frank, mail: giovanni.guastella1@unicatt.it, fg.vanoort@gmail.com*

## **SP 30 - Piani e politiche per la riqualificazione urbana**

*Aula 10 - Venerdì 16 Settembre - 10.00 - 11.30*

*Presiede: Agnoletti Chiara, mail: chiara.agnoletti@irpet.it*

Densificazione e rigenerazione urbana: evoluzione delle politiche di riuso delle aree dismesse

*Agnoletti Chiara, Innocenti Raimondo, Lattarulo Patrizia, mail: chiara.agnoletti@irpet.it, raimondo.innocenti@unifi.it, lattarulo@irpet.it*

L'impatto sull'economia locale delle attività collegate al risanamento di un'area industriale dismessa

*Folloni Giuseppe, mail: giuseppe.folloni@economia.unitn.it*

Rethinking the Dimension of Proximity

*di Campli Antonio, mail: antonio.dicamplici@epfl.ch*

Tra paesaggio e urbanistica. Elementi per il progetto della città.

*Carlone Giulia, mail: segreteria.drpp@unifi.it*

## **TR 08 - Trasporto Pubblico Urbano: una sfida (possibile) per la mobilità sostenibile?**

*Aula 11 - Venerdì 16 Settembre 10.00 - 11.30*

Coordinatore: Lanfranco Senn, lanfranco.senn@unibocconi.it

Elio Catania, Presidente ATM di Milano

Antonio Di Matteo, Presidente AMTAB di Bari

Giovanni Foti, Direttore TPL GTT di Torino

Marcello Panettoni Presidente ATCV di Venezia e Presidente ASSTRA

Discussants: Edoardo Marcucci, Roberto Zucchetti

## **SP 31 - Politiche dei trasporti a scala interregionale ed europea**

*Aula 21 - Venerdì 16 Settembre - 10.00 - 11.30*

*Presiede: Staricco Luca, mail: luca.staricco@polito.it*

Come le politiche pubbliche influenzano i prezzi degli immobili? Il caso della Linea Uno della Metropolitana Torinese.

*Pavese Piermassimo, mail: Piermassimo.Pavese@agenziaterritorio.it*

Il coordinamento usi del suolo - trasporti nei piani di coordinamento territoriali delle province metropolitane

*Staricco Luca, mail: luca.staricco@polito.it*

Politiche nei progetti di infrastrutture di trasporto. Studio e definizione di nuovi indicatori ed aggregazioni geografiche

*Carta Maurizio, mail: maurizio.carta@libero.it*

**SP 32 - Politiche per l'ambiente urbano**

Aula 12 - Venerdì 16 Settembre - 10.00 - 11.30

Presiede: *Diappi Lidia*, mail: [lidia.diappi@polimi.it](mailto:lidia.diappi@polimi.it)

Assessing sustainable mobility at neighbourhood level. Factor and cluster analysis

*Bolchi Paola, Diappi Lidia, Mariotti Iliaria, Maltese Ila*, mail: [paola.bolchi@polimi.it](mailto:paola.bolchi@polimi.it), [lidia.diappi@polimi.it](mailto:lidia.diappi@polimi.it), [ilariamariotti@polimi.it](mailto:ilariamariotti@polimi.it), [ila.maltese@unibocconi.it](mailto:ila.maltese@unibocconi.it)

Partecipazione e sostenibilità urbana: dagli stili di vita alla governance

*Pietta Antonella, Tononi Marco*, mail: [pietta@eco.unibs.it](mailto:pietta@eco.unibs.it), [tononi.marco@virgilio.it](mailto:tononi.marco@virgilio.it)

Potenzialità di implementazione del modello di valutazione Green Building Challenge, mail: GBC) alla scala urbana: l'indice di sostenibilità locale, mail: Lo.S.I.)

*Oppio Alessandra, Pandolfi Alessandra, Mattia Sergio*, mail: [alessandra.oppio@polimi.it](mailto:alessandra.oppio@polimi.it), [alessandra.pandolfi@libero.it](mailto:alessandra.pandolfi@libero.it), [sergio.mattia@polimi.it](mailto:sergio.mattia@polimi.it)

The city as an environment for radical change: the case of sustainable mobility

*Marletto Gerardo*, mail: [marletto@uniss.it](mailto:marletto@uniss.it)

**VENERDI' 16 SETTEMBRE H.12-13.30****SO 17 - Informazioni, conoscenza e gestione dei rischi al servizio della finanza locale e dello sviluppo regionale**

Aula 1 - Venerdì 16 Settembre - 12.00 - 13.30

Organizzata in collaborazione con AIDEA - Accademia Italiana di Economia aziendale

Coordinatore: Alessandro Carretta, Università di Roma Tor Vergata - Presidente AIDEA, mail: [alcarr@tin.it](mailto:alcarr@tin.it)

Le determinanti dei rating esterni assegnati agli Enti Locali italiani: un'analisi empirica

*Veneri Anna Valeria*, mail: [valeria.veneri@unisalento.it](mailto:valeria.veneri@unisalento.it)

Project finance rapporti tra pubblico e privato e sviluppo infrastrutturale locale: la ricerca di un equilibrio

*Gatti Stefano*, mail: [stefano.gatti@unibocconi.it](mailto:stefano.gatti@unibocconi.it)

Derivati ed economie regionali

*Nadotti Loris, Lino Maria*, mail: [nadotti@unipg.it](mailto:nadotti@unipg.it)

Il capitale intellettuale nella pianificazione strategica urbana

*Fontana Federico*, mail: [fontana@economia.unige.it](mailto:fontana@economia.unige.it)

L'edilizia universitaria tra le aspettative di ritorno economico degli investitori e le Esigenze socio-economiche del territorio: il caso dei fondi immobiliari

*Giannotti Claudio, Mattarocci Gianluca, Bellardo Pierluigi, Camilla Insom*, mail: [giannotti@lum.it](mailto:giannotti@lum.it), [gianluca.mattarocci@uniroma2.it](mailto:gianluca.mattarocci@uniroma2.it), [pierluigi.bellardo@fimmobiliare.it](mailto:pierluigi.bellardo@fimmobiliare.it), [camilla.insom@fimmobiliare.it](mailto:camilla.insom@fimmobiliare.it)

**SO 18 - Lavorare, conoscere e apprendere nelle reti organizzative: studi informati dall'approccio basato sulle pratiche**

Aula 2 - Venerdì 16 Settembre - 12.00 - 13.30

coordinatrice: Maria Cristina Migliore, IRES Piemonte, Torino, mail: [migliore@ires.piemonte.it](mailto:migliore@ires.piemonte.it)

Coinvolgimento creazione di conoscenza apprendimento e senso personale nei reparti di produzione industriali: la materialità delle interrelazioni

*Migliore Maria Cristina*, mail: [migliore@ires.piemonte.it](mailto:migliore@ires.piemonte.it)



Pratiche sanitarie invisibili e innovazione dei sistemi regionali di cura: la cartella clinica del cittadino  
*Piras Enrico Maria, Zanutto Alberto, mail: [piras@fbk.eu](mailto:piras@fbk.eu), [alberto.zanutto@soc.unitn.it](mailto:alberto.zanutto@soc.unitn.it)*

Le conoscenze territoriali come pratica di costruzione sociale  
*Scaratti Giuseppe, Frassy Jeanpaul, mail: [giuseppe.scaratti@unicatt.it](mailto:giuseppe.scaratti@unicatt.it), [j.frassy@libero.it](mailto:j.frassy@libero.it)*

## **SO 19 - L'immaterialità dei consumi nel cambiamento delle grandi città**

*Aula 3 - Venerdì 16 Settembre - 12.00 - 13.30*

Organizzata in collaborazione con Rivista Symphonia. Emerging Issues in Management ([www.unimib.it/symphonia](http://www.unimib.it/symphonia))

Coordinatore: Silvio M. Brondoni, Università degli Studi di Milano-Bicocca, mail: [silvio.brondoni@unimib.it](mailto:silvio.brondoni@unimib.it)

Globalizzazione politiche aziendali di knowledge production e modelli di sviluppo delle città  
*Brondoni Silvio, mail: [silvio.brondoni@unimib.it](mailto:silvio.brondoni@unimib.it)*

Le grandi città come poli di consumo immateriale e di produzione della conoscenza  
*Penco Lara, mail: [lpenco@economia.unige.it](mailto:lpenco@economia.unige.it)*

Fashion e luxury management. Design management. Modelli alternativi di consumi immateriali delle città  
*Arrigo Elisa, mail: [elisa.arrigo@unimib.it](mailto:elisa.arrigo@unimib.it)*

Attività commerciali integrate consumi immateriali e sviluppo delle città. Il caso di Pescara  
*Tresca Roberta, mail: [rtresca@unich.it](mailto:rtresca@unich.it)*

Imprese di cultura contemporanea immaterialità dei consumi e sviluppo delle città  
*Codignola Federica, mail: [federica.codignola@unimib.it](mailto:federica.codignola@unimib.it)*

Centri commerciali urbani virtual market places politiche aziendali dell'immateriale e sviluppo delle grandi città  
*Corniani Margherita, mail: [margherita.corniani@unimib.it](mailto:margherita.corniani@unimib.it)*

## **SO 20 - Città, ambiente e territorio**

*Aula 4 - Venerdì 16 Settembre - 12.00 - 13.30*

Organizzata in collaborazione con IRES (Istituto Ricerche Economico Sociali), Torino

Coordinatore: Marco Bagliani, IRES (Istituto Ricerche Economico Sociali), Torino, mail: [bagliani@ires.piemonte.it](mailto:bagliani@ires.piemonte.it)

Scienze regionali e sostenibilità ambientale: l'Ecological Footprint Analysis per lo studio del territorio  
*Pietta Antonella, mail: [pietta@eco.unibs.it](mailto:pietta@eco.unibs.it)*

Città e sostenibilità: I-PAT Equation ed Environmental Urban Curve  
*Ferlaino Fiorenzo, mail: [ferlaino@ires.piemonte.it](mailto:ferlaino@ires.piemonte.it)*

L'organizzazione regionale del sistema energetico italiano. Spunti per una rappresentazione.  
*Bagliani Marco, Puttilli Matteo [bagliani@ires.piemonte.it](mailto:bagliani@ires.piemonte.it), [matteo.puttilli@polito.it](mailto:matteo.puttilli@polito.it)*

Crescita edilizia e impatti del settore estrattivo: il caso del Piemonte attraverso la material flow analysis  
*Contu Simone, Giaccaria Sergio, mail: [contu@ires.piemonte.it](mailto:contu@ires.piemonte.it), [giaccaria@ires.piemonte.it](mailto:giaccaria@ires.piemonte.it)*

Risparmio energetico in edilizia: strumenti di contabilità ambientale per la sua qualificazione  
*Contu Simone, mail: [contu@ires.piemonte.it](mailto:contu@ires.piemonte.it)*

## **TR 05 - Il Turismo: un approccio sistemico per la valutazione ed il miglioramento dell'accoglienza e della gestione dei visitatori nelle destinazioni (2 modulo)**

*Aula 5 - Venerdì 16 Settembre - 12.00 - 13.30*

Organizzata in collaborazione con SiTI – Istituto Superiore sui Sistemi Territoriali per l'Innovazione coordinatore: Agata Spaziante, Politecnico di Torino, mail: [agata.spaziante@polito.it](mailto:agata.spaziante@polito.it)

Lidia Diappi, Politecnico di Milano, mail: [lidia.diappi@polimi.it](mailto:lidia.diappi@polimi.it)



Sara Levi Sacerdotti, Stefania Mauro, SiTI – Istituto Superiore sui Sistemi Territoriali per l’Innovazione, mail: levi@siti.polito.it

Riccardo Roscelli, SiTI – Istituto Superiore sui Sistemi Territoriali per l’Innovazione, mail: roscelli@siti.polito.it

Giulio Mondini, SiTI – Istituto Superiore sui Sistemi Territoriali per l’Innovazione, mail: gmondini@siti.polito.it

Giampaolo Vitali, Università degli Studi di Torino, mail: g.vitali@ceris.cnr.it

### **TR 06 - Il ruolo delle Fondazioni di origine bancaria nelle politiche di sviluppo locale: l’esperienza del Piemonte**

*Aula 6 - Venerdì 16 Settembre - 12.00 - 13.30*

Organizzata in collaborazione con Fondazione CRC, Compagnia di San Paolo, Fondazione CRT

Coordinatore: Stefano Piperno, IRES Piemonte, mail: piperno@ires.piemonte.it

Marco Demarie, Compagnia di San Paolo, mail: marco.demarie@compagnia.torino.it

Mario Rey, Università di Torino - Fondazione Cassa di Risparmio di Torino, mail: mario.rey@unito.it

Andrea Silvestri, Fondazione Cassa di Risparmio di Cuneo, mail: andrea.silvestri@fondazioneirc.it

Carlo Salone, Università di Torino Facoltà di Economia, mail: carlo.salone@unito.it

### **SP 33 - Il ruolo delle città nell’economia della conoscenza**

*Aula 7 - Venerdì 16 Settembre - 12.00 - 13.30*

*Presiede: Perugi Riccardo, mail: riccardo.perugi@tos.camcom.it*

High tech e territorio. Il ruolo delle città nei processi di localizzazione delle imprese dell’alta tecnologia  
*Perugi Riccardo, Marullo Cristina, mail: riccardo.perugi@tos.camcom.it, cristina.marullo@tos.camcom.it*

Identità e immagine della città della conoscenza e dell’innovazione: teorie, politiche, strategie.

*Lazzeroni Michela, mail: m.lazzeroni@geog.unipi.it*

Porti della conoscenza. La conoscenza come fattore di competitività territoriale per le regioni portuali  
*Ghiara Bilda, mail: ghiara@economia.unige.it*

### **SP 34 - Pianificazione territoriale e urbana**

*Aula 8 - Venerdì 16 Settembre - 12.00 - 13.30*

*Presiede: Pinto Fulvia, mail: fulvia.pinto@polimi.it*

Informalità e progetto urbano: Il territorio del quotidiano

*Lutzoni Laura, Bartocci Samanta, mail: lauralutzoni@libero.it, samantabartocci@gmail.com*

La costruzione di un impianto metodologico per la formazione di un Pgt di seconda generazione: l’allestimento delle scelte di Piano nell’esperienza del capoluogo lombardo di Como

*Paolillo Pier Luigi, Graj Giorgio, Terlizzi Luca, Benedetti Alberto, Bisceglie Roberto, mail: pierluigi.paolillo@polimi.it, gm.graj@gmail.com, terlizzi.trl@gmail.com, alberto.benedetti@gmail.com, robertobisceglie@gmail.com*

Pianificazione e trasformazioni urbane: il fenomeno delle “gated communities”

*Pinto Fulvia, mail: fulvia.pinto@polimi.it*

### **SP 35 - Istituzioni, governance e sviluppo locale**

*Aula 9 - Venerdì 16 Settembre - 12.00 - 13.30*

*Presiede: Trapani Ferdinando, mail: ferdinando.trapani@unipa.it*

Partecipazione nei Contratti di Fiume: quale potere, per chi, per fare cosa?

*Guerra Silvia Francesca, Guiati Federico, mail: silvia\_guerra@hotmail.it, federico.guiati@polito.it*

The territorial dimension of living lab approaches: Starting the european “participant observatory”

*Trapani Ferdinando, Concilio Grazia, De Bonis Luciano, mail: ferdinando.trapani@unipa.it, grazia.concilio@polimi.it, luciano.debonis@unimol.it*



Una valutazione delle esperienze di governance e sviluppo rurale integrato in Calabria  
*Calabrò Tommaso, Marciandò Claudio, De Luca Anna Irene, mail: tommaso.calabro@unirc.it, claudio.marciandò@unirc.it, anna.deluca@unirc.it*

Uno per tutti, tutti per uno: cooperare conviene. Un nuovo modello dall'intreccio tra sovracomunalità e intercomunalità

*Rossignolo Cristiana, Durbiano Erwin, Vicentini Giovanni, mail: cristiana.rossignolo@polito.it, erwin86@libero.it, gioba\_13@hotmail.it*

### **SP 36 - Piani e politiche per la riqualificazione urbana**

*Aula 10 - Venerdì 16 Settembre - 12.00 - 13.30*

*Presiede: Sepe Marichela, mail: marisepe@unina.it*

Ambiente e azione nell'organizzazione della pianificazione urbana: i programmi integrati di riqualificazione  
*Celino Adele, Santamaria Francesca, mail: a.celino@poliba.it, a.celino@poliba.it*

La componente informale della litoralizzazione mediterranea.

*Curci Francesco, mail: curci.francesco@gmail.com*

Rigenerazione creativa e sostenibilità: la trasformazione di un waterfront urbano

*Sepe Marichela, mail: marisepe@unina.it*

Sistemi spaziali di supporto alle decisioni per il recupero di aree dismesse

*Vitale Brovarone Elisabetta, Melis Giulia, mail: elisabetta.vitale@polito.it, giulia.melis@polito.it*

### **SP 37 - Politiche dei trasporti a scala interregionale ed europea**

*Aula 11 - Venerdì 16 Settembre - 12.00 - 13.30*

*Presiede: Lattarulo Patrizia, mail: lattarulo@irpet.it*

Senza la base non si può cantare. La nuova linea ferroviaria Torino-Lione nell'esperienza italiana e francese  
*Fabrizi Cristina, Cullino Roberto, mail: cristina.fabrizi@bancaditalia.it, roberto.cullino@bancaditalia.it*

Il mercato delle opere pubbliche attraverso l'osservatorio regionale dei contratti pubblici

*Lattarulo Patrizia, mail: lattarulo@irpet.it*

Gli impatti di una nuova infrastruttura sul territorio alpino: le gallerie ferroviarie svizzere

*Cavallaro Federico, mail: federico.cavallaro@eurac.edu*

Le grandi infrastrutture pubbliche ed il mercato immobiliare: i fattori di influenza reciproca. Il caso della Linea Alta Velocità Torino Lione.

*Ingaramo Luisa, Pavese Piermassimo, mail: luisa.ingaramo@polito.it, Piermassimo.Pavese@agenziaterritorio.it*

### **SP 38 - Teorie dello sviluppo urbano e regionale**

*Aula 12 - Venerdì 16 Settembre - 12.00 - 13.30*

*Presiede: Resmini Laura, mail: l.resmini@univda.it*

Diversità vs. specializzazione? Un modello ecologico-economico per spiegare l'evoluzione delle knowledge externalities nella crescita urbana.

*Crociata Alessandro, mail: a.crociata@univpm.it*

Globalization, FDI and Growth: a regional European perspective

*Resmini Laura, Casi Laura, mail: l.resmini@univda.it, laura.casi@unibocconi.it*

L'evoluzione delle scienze regionali, nel mondo ed in Italia.

*Rabino Giovanni, mail: giovanni.rabino@polimi.it*

Mind in Italy 2020: Cognitive Capitalism, Cultural Capital and Urban Events.

*Scandale Luca, mail: scandale@lum.it*



Vantaggi e disvalori delle agglomerazioni spaziali.  
*Tinacci Maria, mail: maria.tinacci@unifi.it*

**SP 39 - Mezzogiorno e divari di sviluppo**

*Aula 21 - Venerdì 16 Settembre - 12.00 - 13.30*

*Presiede: Basile Roberto, mail: robertobasile66@yahoo.it*

Il mezzogiorno escluso

*Cersosimo Domenico, mail: cersosimo@unica.it*

La strategia Europa2020 e la marginalità del Mezzogiorno

*Provenzano Vincenzo, mail: vicpro@unipa.it*

Regional business cycles in Italy: a micro-econometric approach

*Basile Roberto, mail: robertobasile66@yahoo.it*





## SABATO 17 SETTEMBRE H.9-10.30

### SO 21 - Giorgio Leonardi nel XXV della sua scomparsa (1 modulo)

*Aula 1 - Sabato 17 Settembre 9.00 - 10.30*

Coordinatore: Giovanni Rabino, DiAP Politecnico di Milano, mail: [giovanni.rabino@polimi.it](mailto:giovanni.rabino@polimi.it)

Giorgio Leonardi: lo studioso e l'uomo  
*Giovanni Rabino*

Giorgio Leonardi nel ricordo di quanti lo hanno conosciuto  
*Wilson, C. Bertuglia, L. Diappi, R. Tadei, S. Ocellì ed altri*

### SO 22 - La valutazione ambientale come sistema. Il dilemma della scala

*Aula 2 - Sabato 17 Settembre 9.00 - 10.30*

Coordinatori: Agata Spaziante, Chiara Murano, mail: [agata.spaziante@polito.it](mailto:agata.spaziante@polito.it) [chiamurano@gmail.com](mailto:chiamurano@gmail.com)

Il GIS per lo studio dei sistemi urbani delle Alpi  
*Di Gioia Alberto, mail: [alberto.digioia@polito.it](mailto:alberto.digioia@polito.it)*

La compensazione ecologica nella pianificazione territoriale: aspetti teorico- metodologici e il ruolo della VAS  
*Rega Carlo, mail: [carlo.rega@polito.it](mailto:carlo.rega@polito.it)*

La valutazione ambientale dal territorio al progetto. Logica frattale o geometria variabile?  
*Murano Chiara, Spinelli Antonio, mail: [chiara.murano@polito.it](mailto:chiara.murano@polito.it), [antonio.spinelli@polito.it](mailto:antonio.spinelli@polito.it)*

### SO 23 - Università, Sviluppo Locale, Capitale Umano e Trasferimento Tecnologico

*Aula 3 - Sabato 17 Settembre 9.00 - 10.30*

Coordinatore: Alberto Cassone Dip. POLIS, Università del Piemonte Orientale A. Avogadro, mail: [alberto.cassone@sp.unipmn.it](mailto:alberto.cassone@sp.unipmn.it)

Università e transizione urbana. Il ruolo degli atenei nella Torino neoindustriale  
*Rota Francesca Silvia, Salone Carlo, Crivello Silvia, mail: [rota@econ.unito.it](mailto:rota@econ.unito.it) [carlo.salone@unito.it](mailto:carlo.salone@unito.it) [silvia.crivello@gmail.com](mailto:silvia.crivello@gmail.com)*

The role of small universities to promote human capital accumulation: the case study of Piemonte Orientale  
*Cassone Alberto, mail: [alberto.cassone@sp.unipmn.it](mailto:alberto.cassone@sp.unipmn.it)*

Does time-to-degree matter? The effect of delay in graduation on employment and wages.  
*Baici Eliana, Casalone Giorgia, Aina Carmen, mail: [eliana.baici@eco.unipmn.it](mailto:eliana.baici@eco.unipmn.it), [giorgia.casalone@eco.unipmn.it](mailto:giorgia.casalone@eco.unipmn.it) [carmen.aina@eco.unipmn.it](mailto:carmen.aina@eco.unipmn.it)*

Mobilità territoriale e mobilità sociale: un'analisi sugli studenti e laureati italiani  
*Cassone Alberto, mail: [alberto.cassone@sp.unipmn.it](mailto:alberto.cassone@sp.unipmn.it)*

The quality of Universities in Italy: a value-added approach  
*Ferrante Francesco, mail: [f.ferrante@caspur.it](mailto:f.ferrante@caspur.it)*

### SO 24 - Agglomeration economies, knowledge spillovers, and MNEs' location choices

*Aula 4 - Sabato 17 Settembre 9.00 - 10.30*

Coordinatori: Sergio Mariotti, Lucia Piscitello, Politecnico di Milano, mail: [sergio.mariotti@polimi.it](mailto:sergio.mariotti@polimi.it), [lucia.piscitello@polimi.it](mailto:lucia.piscitello@polimi.it)

Agglomerative forces and foreign MNEs: Are the Industrial Districts still attractive?  
*Albino Vito, Carbonara Nunzia, mail: [v.albino@poliba.it](mailto:v.albino@poliba.it), [ncarbonara@poliba.it](mailto:ncarbonara@poliba.it)*



Greenfield Foreign Investments in European Regions: Evidence from a Negbin Additive Model

*Basile Roberto, Castellani Davide, Benfratello Luigi, mail: robertobasile66@yahoo.it, davide.castellani@unipg.it, benfratello@econ.unito.it*

Intra-industry and inter-industry spillovers as determinants of MNEs' location choices in Italy

*Piscitello Lucia, Mariotti Sergio, Vercellis Carlo, Orsenigo Carlotta, mail: lucia.piscitello@polimi.it sergio.mariotti@polimi.it, carlo.vercellis@polimi.it, carlotta.orsenigo@polimi.it*

Agglomeration economies local cluster and foreign direct investment in Italy

*Reganati Filippo, Imbriani Cesare, Pittiglio Rosanna, Morone Piergiuseppe, mail: filippo.reganati@uniroma1.it, cesare.imbriani@uniroma1.it, rosannapittiglio@tiscali.it, p.morone@gmail.com*

## **TR 07 - Dinamiche innovative per trasformare una città in stand-by**

*Aula 5 - Sabato 17 Settembre 9.00 - 10.30*

Organizzata in collaborazione con INU

Coordinatore: Agata Spaziante, MAIL: agata.spaziante@polito.it

Piero Properzi Consiglio Direttivo nazionale INU

Domenico Cecchini, presidente sezione INU Lazio

Roberto Gerundo, presidente sezione INU Campania

## **SP 40 - Competitività e sviluppo delle piccole e medie imprese**

*Aula 7 - Sabato 17 Settembre 9.00 - 10.30*

*Presiede: De Felice Annunziata, mail: annunziata.defelice@lex.uniba.it*

Agglomerazione industriale e organizzazione d'impresa

*De Felice Annunziata, Martucci Isabella, Rinaldi Anna, Patimo Raffaella, mail: annunziata.defelice@lex.uniba.it, i.martucci@lex.uniba.it, amc.rinaldi@libero.it, r.patimo@scienze politiche.uniba.it*

Sistemi territoriali e competitività: il caso della Provincia di Cuneo

*Demetrio Vincenzo, Guerreschi Paola, Bonavero Piero, mail: demetrio@econ.unito.it, paola.guerreschi@unito.it, piero.bonavero@unito.it*

Sustainable and efficient organizations: The case of handcrafts micro-business in Southern San Sebastian

*Vargas Jose, mail: jvargas2006@gmail.com*

## **SP 41 - Credito e servizi per lo sviluppo locale**

*Aula 8 - Sabato 17 Settembre 9.00 - 10.30*

*Presiede: Clerici Maria Antonietta, mail: maria.clerici@polimi.it*

Banche locali e banche del centro nord nel mezzogiorno: evoluzione temporale e confronto con altre aree in ritardo di sviluppo

*Nuzzo Giorgio, mail: giorgio.nuzzo@bancaditalia.it*

Credito bancario e sviluppo economico nelle regioni italiane

*Vannoni Valeria, Gallo Manuela, mail: valerivannoni@hotmail.com, manuela.gallo@unipg.it*

Piccolo commercio e sviluppo del territorio: elementi per una valutazione della politica dei "distretti del commercio" in Lombardia

*Clerici Maria Antonietta, mail: maria.clerici@polimi.it*

Scelte strategiche ed aspetti di marketing nella distribuzione del "prodotto casa".

*Trio Oronzio, mail: oronzio.trio@unisalento.it*

The corporate governance of the PSI 20 companies: evaluation of compliance with the recommendations of the CMVM

*Marques da Costa Maria da Conceição, mail: mcmarques.pt@gmail.com*



## **SP 42 - Pianificazione strategica e progettazione integrata territoriale**

*Aula 9 - Sabato 17 Settembre 9.00 - 10.30*

*Presiede: Fonti Luciano, mail: [madonna25@tiscali.it](mailto:madonna25@tiscali.it)*

La dimensione conflittuale dello sviluppo nell'esperienza di pianificazione strategica in Puglia  
*de Rubertis Stefano, Belliggiano Angelo, Forges Davanzati Guglielmo, Salento Angelo, Figbera Pierfrancesco, mail: stefanoderubertis@gmail.com, belliggi@unimol.it, guglielmo.forges@unisalento.it, angelo.salento@unisalento.it, pierfrancescofigbera@libero.it*

La pianificazione urbana sostenibile: dalla progettazione del territorio a scala vasta alle trasformazioni degli insediamenti locali

*Fonti Luciano, Pagano Clorinda, Masiello Diana, Greco Gaetano, Scacchi Michaela, mail: madonna25@tiscali.it, madonna25@tiscali.it, madonna25@tiscali.it, madonna25@tiscali.it, madonna25@tiscali.it*

La provincia di Caserta: proposte per un piano strategico di sviluppo turistico  
*de Biase Claudia, Pellicano Astrid, mail: claudia.debiase@unina2.it, astrid@unina.it*

## **SP 43 - Valutazione delle politiche territoriali: strumenti e metodi**

*Aula 10 - Sabato 17 Settembre 9.00 - 10.30*

*Presiede: Pira Cheti, mail: [chetipira@unica.it](mailto:chetipira@unica.it)*

Alcune riflessioni sulla Valutazione Ambientale Strategica nella pianificazione dei Porti turistici.  
*Isola Federica, Pira Cheti, mail: federica.isola@unica.it, chetipira@unica.it*

Effetti di un sisma: Rimodulazione degli equilibri urbani del sistema insediativo aquilano  
*Romano Bernardino, Zullo Francesco, Del Pinto Giulia, mail: romano@dau.ing.univaq.it, francesco\_zullo@libero.it, giuliadelpinto@hotmail.it*

Valorizzazione sostenibile dei Laghi di Monticchio  
*Angelillo Maurizia, Premio di Laurea Stefano Pieracci, mail: maurizia.angelillo@libero.it*

Il valore economico del paesaggio: un'applicazione della Conjoint Analysis  
*Bottero Marta, Ferretti Valentina, Pomarico Silvia, mail: marta.bottero@polito.it, valentina.ferretti@polito.it, silvia.pomarico@polito.it*

## **SP 44 - Analisi delle disparità regionali e welfare**

*Aula 11 - Sabato 17 Settembre 9.00 - 10.30*

*Presiede: Sassaroli Paolo, mail: [sassarol@istat.it](mailto:sassarol@istat.it)*

Diseguaglianze reddituali e livello di benessere socio-economico nelle regioni italiane  
*Ferri Vittorio, Bruzzone Aurelio, mail: vittorio.ferri@unimib.it, bruzzone@economia.unife.it*

I servizi socio- assistenziali sotto stress  
*Cogno Renato, mail: cogno@ires.piemonte.it*

Le conseguenze della crisi economica sul Reddito disponibile delle famiglie nelle diverse regioni italiane  
*Tartamella Francesca, Sassaroli Paolo, mail: tartamel@istat.it, sassarol@istat.it*

Povertà ed esclusione sociale: il ruolo del nuovo welfare nell'ambito dei sistemi di protezione sociale  
*Castellano Massimo, mail: massimocastellano@hotmail.it*

## **SP 45 - Valorizzazione e tutela dei beni culturali**

*Aula 12 - Sabato 17 Settembre 9.00 - 10.30*

*Presiede: Converti Fabio, mail: [fabicom@tin.it](mailto:fabicom@tin.it)*

Il "marchio" Unesco: motore di sviluppo locale?  
*Boati Paola, Lombardi Patrizia, mail: paola.boati@polito.it, AreaPianificazioneCdg DirTerritorioAmbiente@csi.it*



Il monitoraggio del Piano di Gestione Unesco per il sito “I Paesaggi vitivinicoli di Langhe-Roero e Monferrato”:  
l’Indice di Performance.

*Cinnaghi Elisabetta, Valle Marco, mail: elisabetta.cinnaghi@polito.it, valle@siti.polito.it*

Il progetto MIT- Monitoring Indoor Tourism

*Bruno Andrea Jr, mail: andrea.bruno@polito.it*

La Città Contemporanea: la “Fabbrica della Conoscenza” per il Patrimonio Culturale

*Converti Fabio, mail: fabicom@tin.it*

## **SP 46 - Distretti industriali, cluster, sistemi locali e reti globali**

*Aula 6 - Sabato 17 Settembre 9.00 - 10.30*

*Presiede: Di Bernardino Claudio, mail: claudio.diberardino@tiscali.it*

Elementi di analisi per l’individuazione dei distretti industriali: una proposta di rivisitazione metodologica  
dell’algoritmo Sforzi-Istat

*Canello Jacopo, Pavone Paolo, mail: jcanello@sose.it, ppavone@sose.it*

La finanza dei distretti industriali: il caso della Val Vibrata

*Di Bernardino Claudio, mail: claudio.diberardino@tiscali.it*

The Outward Projection of Italian Firms: A Picture of the 2007 Situation

*Giansoldati Marco, Volpe Mario, Pizzzi Claudio, mail: marco.giansoldati@unive.it, mvolpe@unive.it, pizzzi@unive.it*

La conoscenza tra distretti industriali e clusters tecnologici

*Mistri Maurizio, mail: mmistri@yahoo.com*

## **SABATO 17 SETTEMBRE H.11-12.30**

### **SO 25 - Leonardi nel XXV della sua scomparsa (2 modulo)**

*Aula 1 - Sabato 17 Settembre 11.00 - 12.30*

Coordinatore: Giovanni Rabino, DiAP Politecnico di Milano, mail: giovanni.rabino@polimi.it

#### **Relazioni dei 4 vincitori dei premi Leonardi**

Il rapporto tra energia e territorio. Analisi degli strumenti normativi, pianificatori e operativi e applicazione alla  
valutazione delle potenzialità solari del comune di Pisa

*Casini Claudia, Premio di Dottorato Giorgio Leonardi ex equo, mail: claudia.casini@ing.unipi.it*

Graduates on the move: knowledge flows and Italian regional disparities. Migration patterns of 2001 graduates

*Marinelli Elisabetta, Premio di dottorato Giorgio Leonardi ex equo, mail: Elisabetta.Marinelli@ec.europa.eu*

The impact of R&D offshoring in emerging countries on home knowledge creation of OECD investing regions

*D’Agostino Lorena Maria, Diploma d’onore Giorgio Leonardi, mail: lorena.dag@gmail.com*

Vehicle routing problem con finestre temporali: una metodologia risolutiva

*Antonio Polimeni, Diploma d’onore Giorgio Leonardi ex equo, mail: antonio.polimeni@unirc.it*

### **SO 26 - VAS e processi decisionali. Norme approcci e pratiche**

*Aula 2 - Sabato 17 Settembre 11.00 - 12.30*

Coordinatori: Agata Spaziante, Chiara Murano, mail: agata.spaziante@polito.it, chiamurano@gmail.com



A comparative analysis of strategic environmental assessment of two urban plans: Torbay (UK) and Cagliari (It)  
*Zoppi Corrado, mail: zoppi@unica.it*

La Valutazione Ambientale Strategica per il Piano Urbanistico Comunale di Montecorvino Rovella: integrazione tra valutazione e pianificazione  
*Cerreta Maria, De Toro Pasquale, mail: cerreta@unina.it detoro@unina.it*

La Valutazione Ambientale Strategica nelle procedure di formazione e approvazione dei piani urbanistici nella Regione Calabria. Criticità e opportunità.  
*Cristiano Donatella, Pelizzoni Ambrogio, mail: donacristiano@alice.it p.ambrogio@alice.it*

## **SO 27 - Evoluzione della struttura produttiva italiana e politiche industriali a livello regionale**

*Aula 3 - Sabato 17 Settembre 11.00 - 12.30*

Coordinatore: Aurelio Bruzzo, Università di Ferrara, mail: aurelio.bruzzo@unife.it

Innovazione capacità di assorbimento e capacità relazionale all'interno dei distretti industriali: una verifica empirica

*Toschi Gianluca, mail: toschig@fondazione Nordest.net*

Politiche industriali dopo la crisi: il caso della Regione Emilia-Romagna

*Laborj Sandrine, Bianchi Patrizio, mail: sandrine.laborj@unife.it, patrizio.bianchi@unife.it*

Apertura internazionale differenziazione produttiva e crescita dei servizi: un'analisi sul cambiamento dei distretti industriali italiani

*Corò Giancarlo, mail: corog@unive.it*

Cambiamento strutturale nel sistema manifatturiero italiano: differenze regionali.

*Schenkel Marina, mail: Schenkel@uniud.it*

## **SO 28 - The regional labour market impact of last crisis**

*Aula 4 - Sabato 17 Settembre 11.00 - 12.30*

Organizzata in collaborazione con European Association for Comparative Economic Studies (EACES)

Coordinatori: Enrico Marelli, Università di Brescia, e Marcello Signorelli, Università di Perugia, mail: emarelli@eco.unibs.it, signorel@unipg.it

A Regional Labour Market Model for Analysing the Impact of a Recession

*Barbieri Laura; Baussola Maurizio; Mussida Chiara, mail: maurizio.baussola@unicatt.it, chiara.mussida@unicatt.it*

Regional Unemployment in the EU before and after the Global Crisis

*Marelli Enrico, Patuelli Roberto, Signorelli Marcello, mail: enrmarel@tin.it, roberto.patuelli@unibo.it, marcello.signorelli@tin.it*

Measures of Labor Underutilization: A European Comparison

*Paccagnella Marco, Olivieri Elisabetta, mail: marco.paccagnella@bancaditalia.it, elisabetta.olivieri@bancaditalia.it*

Regional Business Cycles - An Analysis for the Austrian Economy

*Bierbaumer-Polly Juergen, mail: juergen.bierbaumer-polly@wifo.ac.at*

Determinants of Youth Unemployment in Russian Regions

*Signorelli Marcello, Demidova Olga, mail: marcello.signorelli@tin.it, demidova@hse.ru*

## **SO 29 - Nuovi scenari di sviluppo delle politiche dei trasporti: il caso del nord-ovest. Prospettive e criticità (1 modulo)**

*Aula 5 - Sabato 17 Settembre 11.00 - 12.30*

Organizzata in collaborazione con SiTI – Istituto Superiore sui Sistemi Territoriali per l'Innovazione

Coordinatore: Riccardo Roscelli, Politecnico di Torino, mail: riccardo.roscelli@polito.it



La funzione dell'Italia e del Nord Ovest nella rete trans europea dei trasporti  
*Roscelli Riccardo, mail: roscelli@siti.polito.it*

La crisi logistica italiana: il B.R.U.C.O. una possibile soluzione  
*Musso Bruno, mail: bruno.musso@grendi.it*

La logistica del nord-ovest: Il sistema intermodale  
*Carrara Mario, Arnone Maurizio, mail: maurizio.arnone@siti.polito.it*

La logistica del nord-ovest: l'integrazione tra trasporti e territorio  
*Treu Maria Cristina, mail: treu@mail.polimi.it*

## **TR 09 - Banche e analisi dello sviluppo regionale: Banca d'Italia, Banca Intesa S. Paolo, Unicredit**

*Aula 6 - Sabato 17 Settembre 11.00 - 12.30*

Coordinatore: Riccardo Cappellin, [cappellin@economia.uniroma2.it](mailto:cappellin@economia.uniroma2.it)

Fabrizio Guido Guelpa, Banca Intesa S. Paolo, mail: [fabrizio.guelpa@intesanpaolo.com](mailto:fabrizio.guelpa@intesanpaolo.com)

Zeno Rotondi, Territorial Research & Strategies, Unicredit

Luigi Cannari, Capo Servizio Statistiche economiche e finanziarie, Banca d'Italia, mail: [luigi.cannari@bancaditalia.it](mailto:luigi.cannari@bancaditalia.it)

*Discussants:*

Gioacchino Garofoli, Università dell'Insubria, [gioacchino.garofoli@uninsubria.it](mailto:gioacchino.garofoli@uninsubria.it)

Stefano Casini Benvenuti, IRPET, mail: [stefano.casini@irpet.it](mailto:stefano.casini@irpet.it)

Giampaolo Vitali, CERIS-CNR, Moncalieri, mail: [g.vitali@ceris.cnr.it](mailto:g.vitali@ceris.cnr.it)

## **SP 47 - Sviluppo delle imprese nel turismo, cultura e tempo libero**

*Aula 7 - Sabato 17 Settembre 11.00 - 12.30*

*Presiede: Barresi Alessandra, mail: alessandra.barresi@tin.it*

Ecoturismo: principi e contenuti in Italia. I flussi del fenomeno dal 2002 al 2009

*Anselmi Francesco Antonio, mail: francescoantonio.anselmi@unipa.it*

Governance del turismo globale

*Anselmi Francesco Antonio, mail: francescoantonio.anselmi@unipa.it*

Il turismo culturale come attività economica per lo sviluppo sostenibile del territorio

*Barresi Alessandra, mail: alessandra.barresi@tin.it*

The effect of the financial crisis and Basel II on small and medium sized enterprises in the hospitality industry

*Scaglioni Carla, Meyer Julia, mail: c.scaglioni@iubb.de, cscaglioni@infinito.it*

Turismo e sviluppo locale: trasformazione della domanda e strategie dell'offerta

*Ercole Enrico, mail: ercole@sp.unipmn.it*

Turismo, qualità territoriale, sostenibilità in Piemonte: i b&b in Piemonte

*Perino Giovanna, Dondona Carlo Alberto, Mela Sara, mail: perino@ires.piemonte.it, dondona@ires.piemonte.it, mela.sara@gmail.com*

## **SP 48 - Dinamica di lungo termine dei processi di urbanizzazione**

*Aula 8 - Sabato 17 Settembre 11.00 - 12.30*

*Presiede: Adobati Fulvio, mail: fulvio.adobati@unibg.it*

Il "triangolo" Milano-Bergamo-Brescia: verso nuovi equilibri sub-regionali

*Adobati Fulvio, Pavesi Filippo Carlo, Azzini Andrea, mail: fulvio.adobati@unibg.it, filippo-carlo.pavesi@unibg.it, andrea.azzini@unibg.it*



Metropolisation, policentricity and urban size

*Camagni Roberto, Caragliu Andrea, mail: roberto.camagni@polimi.it, andrea.caragliu@polimi.it*

Territorio come risorsa naturale, come fattore di sviluppo e come componente del benessere collettivo. Alla ricerca di una soglia massima di saturazione e una minima di rarefazione

*Iommi Sabrina, Agnoletti Chiara, Zetti Iacopo, mail: sabrina.iommi@irpet.it, chiara.agnoletti@irpet.it, iacopo.zetti@irpet.it*

### **SP 49 - Pianificazione strategica e progettazione integrata territoriale**

*Aula 9 - Sabato 17 Settembre 11.00 - 12.30*

*Presiede: Brugnoli Alberto, mail: alberto.brugnoli@eupolislombardia.it*

Partecipazione attiva e nuove tecnologie nella programmazione settoriale e nella pianificazione strategica

*Gava Franco, mail: franco.tv@iol.it*

Piani strategici al bivio: esperienze europee a confronto

*Rossignolo Cristiana, Sturpino Anna, Franco Patrizia, mail: cristiana.rossignolo@polito.it, anna\_sturpino@hotmail.com, greenstars\_@libero.it*

Programmazione integrata territoriale e multilevel governance

*Brugnoli Alberto, Cornacchione Melissa, mail: alberto.brugnoli@eupolislombardia.it*

### **SP 50 - Valutazione delle politiche territoriali: strumenti e metodi**

*Aula 10 - Sabato 17 Settembre 11.00 - 12.30*

*Presiede: Muccigrosso Teo, mail: teo.muccigrosso@uniroma1.it*

Are the subsidies to private capital useful? A Multiple Regression Discontinuity Design Approach

*Pellegrini Guido, Cerqua Augusto, mail: guido.pellegrini@uniroma1.it, cerqua.1067223@studenti.uniroma1.it*

Gli effetti degli incentivi della Legge 488/92 sulla durata di vita delle nuove imprese nel Mezzogiorno

*Muccigrosso Teo, mail: teo.muccigrosso@uniroma1.it*

La valutazione della programmazione negoziata in Italia: un'analisi controfattuale

*Dallara Antonio, Rizzi Paolo, mail: antonio.dallara@unicatt.it, paolo.rizzi@unicatt.it*

### **SP 51 - Sistemi cognitivi per la pianificazione spaziale**

*Aula 11 - Sabato 17 Settembre 11.00 - 12.30*

*Presiede: Cutini Valerio, mail: valerio.cutini@ing.uniipi.it*

Modelli generativi a supporto dei processi di trasformazione territoriale

*Tabasso Matteo, Pensa Stefano, Marietta Cristina, mail: matteo.tabasso@siti.polito.it, stefano.pensa@polito.it, cristina.marietta@polito.it*

Ripide griglie urbane: per una analisi configurazionale delle città su terreno acclive

*Cutini Valerio, mail: valerio.cutini@ing.uniipi.it*

Utilizzo di dati telerilevati Mivis a supporto delle decisioni nella pianificazione territoriale. Un caso di studio: l'area portuale di Gioia Tauro.

*Quattrone Giuliana, Fiumi Lorenza, mail: gquattrone@email.it, fiumi@iia.cnr.it*

### **SP 52 - Valorizzazione e tutela dei beni culturali**

*Aula 12 - Sabato 17 Settembre 11.00 - 12.30*

*Presiede: Pesaro Giulia, mail: giulia.pesaro@polimi.it*

Distretti culturali e sviluppo locale: elementi per una riflessione

*Pesaro Giulia, mail: giulia.pesaro@polimi.it*



La Carta del Rischio per i beni culturali: uno strumento per la tutela e la valorizzazione.

*Dongiovanni Maria Giovanna, Cimnaghi Elisabetta, Ferretti Valentina, Valle Marco, Buzio Aldo, Bertini Alberto, Tagliareni Giuseppina, Zanetta Elisa Lucia, Salvatori Lucia, mail: mariagiovanna.dongiovanni@siti.polito.it, elisabetta.cimnaghi@polito.it, valentina.ferretti@polito.it, valle@siti.polito.it, gtagliareni@gmail.com, elisa.zanetta@gmail.com lucia.salvatori@siti.polito.it*

Metodi analitici di valorizzazione dei beni culturali nelle aree sottosviluppate

*Torkan Germano, mail: direzione.dssm@pec.uniba.it*

Strategie di sviluppo sostenibile per città e territori del Mezzogiorno: costruire relazioni virtuose fra turismo, risorse naturali e patrimonio culturale

*Pultrone Gabriella, mail: gabriella.pultrone@unirc.it*

### **SP 53 - Distretti industriali, cluster, sistemi locali e reti globali**

*Aula 21 - Sabato 17 Settembre 11.00 - 12.30*

*Presiede: Randelli Filippo, mail: randelli@unifi.it*

The evolution of cluster: some insight from Italian SMEs clusters

*Randelli Filippo, mail: randelli@unifi.it*

Agglomeration economies and entrepreneurship in Italy: empirical evidences from industrial manufacturing

*Timpano Francesco, Guastella Giovanni, Veneziani Mario, mail: francesco.timpano@unicatt.it, giovanni.guastella1@unicatt.it, mario.veneziani@unicatt.it*

Il cluster delle nanotecnologie in Piemonte

*Vitali Giampaolo, Finardi Ugo, mail: g.vitali@ceris.cnr.it, ugo.finardi@unito.it*

## **SABATO 17 SETTEMBRE H.14-15.30**

### **SO 30 - L'impatto della crisi sulle aree urbane: effetti sul mercato immobiliare e sul mercato del lavoro**

*Aula 1 - Sabato 17 Settembre 14.00 - 15.30*

Organizzata in collaborazione con Prometeia, SITI- Istituto Superiore sui Sistemi Territoriali per l'Innovazione, Nomisma

Coordinatore: Chiara Mussida, Chiara Mussida, Università Cattolica di Piacenza, Prometeia, mail: chiara.mussida@unicatt.it

Il mercato delle locazioni residenziali in Italia nell'ultimo decennio

*Guagnini Massimo, Cinti Elisa, Mussida Chiara, mail: massimo.guagnini@prometeia.it, elisa.cinti@prometeia.it, chiara.mussida@unicatt.it*

Impatti della crisi sul mercato del lavoro e sul settore immobiliare

*Ingaramo Luisa, Mussida Chiara, Sabatino Stefania, mail: luisa.ingaramo@polito.it, chiara.mussida@unicatt.it, stefania.sabatino@polito.it*

La geografia immobiliare e la geografia urbana: interrelazioni tra mercato e forma urbana

*Molignoni Elena, Dondi Luca, mail: elena.molignoni@nomisma.it luca.dondi@nomisma.it*

### **SO 31 - Il capitale territoriale nelle macroregioni italiane**

*Aula 2 - Sabato 17 Settembre 14.00 - 15.30*

Organizzata in collaborazione con Ricerca PRIN Politecnico di Milano





Coordinatore: Roberto Camagni, Politecnico di Milano, mail: roberto.camagni@polimi.it

Indicatori sintetici di aspetti del capitale territoriale

*Pompili Tomaso, Martinoia Michela, mail: tomaso.pompili@unimib.it michela.martinoia@unimib.it*

Capitale territoriale e partenariato pubblico-privato: un'analisi dei fattori locali di successo

*Di Giacomo Giuseppe, Cuticchio Giada, Epifanio Rosalia, Mazzola Fabio, mail: giuseppe.digiacoimo@tesoro.it, gcuticchio@unipa.it, epifanio@unipa.it, fmazzola@unipa.it*

Territorial Identities in Italian NUTS-3 Regions. Measures and interpretations of some non-material components.

*Camagni Roberto, Caragliu Andrea, Perucca Giovanni, mail: roberto.camagni@polimi.it, andrea.caragliu@polimi.it, giovanni.perucca@polimi.it*

### **TR 10 - Gestire oggi una rivista italiana di studi territoriali. Quali problemi e quale futuro?**

*Aula 3 - Sabato 17 Settembre 14.00 - 15.30*

Coordinatore: Roberta Capello, Scienze Regionali, mail: roberta.capello@polimi.it

Ilario Favaretto, Argomenti

Ugo Fratesi, EyesReg

Laura Fregolent, Archivio di Studi Urbani e Regionali

Luigi Pellegrini, Economia e Statistica del Territorio

Andrea Presbitero, Economia Marche

### **TR 11 - Oltre il Comitato Promotore: informazione scientifica, politiche e comunità regionale'**

*Aula 4 - Sabato 17 Settembre 14.00 - 15.30*

Organizzata in collaborazione con IRES (Istituto Ricerche Economico Sociali), Torino

Introduce Fiorenzo Ferlaino, Presidente del Comitato Promotore della conferenza Aisre

Riccardo Cappellin, Presidente AISRe

Enzo Riso, Presidente IRES

Riccardo Roscelli, Politecnico e Presidente di SITI

Giuseppe Costa, Università di Torino

Daniela Italia, Segretario Generale della Fondazione Roscelli

Sergio Crescimanno, Regione Piemonte

Mario Salamone, Istituto per l'Ambiente

### **SO32 - Nuovi scenari di sviluppo delle politiche dei trasporti: il caso del nord-ovest. Strumenti e metodi di analisi (2 modulo)**

*Aula 5 - Sabato 17 Settembre 14.00 - 15.30*

Organizzata in collaborazione con SiTI – Istituto Superiore sui Sistemi Territoriali per l'Innovazione

Coordinatore: Riccardo Roscelli, Politecnico di Torino, mail: riccardo.roscelli@polito.it

Progetto Interreg CODE24 - Sviluppo del territorio e delle infrastrutture lungo il Corridoio Rotterdam-Genova.

*Guenther Felix, Tosoni Iliara, mail: fguenther@ethz.ch, tosonii@ethz.ch*

La visualizzazione spaziale delle analisi multi-criteria: un caso applicativo nel processo decisionale

*Pensa Stefano, Masala Elena, Lami Isabella, mail: stefano.pensa@polito.it, elena.masala@polito.it, isabella.lami@polito.it*

Un modello matematico per la valutazione degli scenari di sviluppo del sistema del trasporto merci nel nord-ovest

*Arnone Maurizio, Inaudi Domenico, de Jong Gerard, mail: maurizio.arnone@siti.polito.it, domenico.inaudi@polito.it, dejong@significance.nl*



## **TR 12 - Le politiche per la crescita, l'Europa e il Sud**

*Aula 6 - Sabato 17 Settembre 14.00 - 15.30*

Organizzata in collaborazione con SVIMEZ

Coordinatore: Adriano Giannola, Presidente SVIMEZ, mail: presidenza@svimez.it

Riccardo Padovani e Luca Bianchi, SVIMEZ

Massimo Lo Cicero, Università La Sapienza

Zeno Rotondi, Unicredit

Stefano De Andreis SRM-Studi e ricerche Mezzogiorno

Pier Francesco Asso, Università di Palermo e RES

Luigi Cannari, Banca d'Italia

## **SP 54 - Sviluppo delle imprese nel turismo, cultura e tempo libero**

*Aula 7 - Sabato 17 Settembre 14.00 - 15.30*

*Presiede: Gasca Emanuela, mail: emanuela.gasca@polito.it*

Can Public Intervention really support the Hospitality Industry? The Case of Recent VAT Reductions in Germany

*Scaglioni Carla, Stapf Nils, mail: c.scaglioni@iubb.de, nils.stapf@iubb.de*

Evoluzione dell'offerta turistica in Italia nell'ultimo decennio

*Santoro Maria Teresa, Staffieri Simona, mail: masantor@istat.it, staffier@istat.it*

Fabbisogni formativi e nuove opportunità professionali per la competitività del settore turistico a scala nazionale e locale

*Carulli Vito Arcangelo, mail: vitocarulli@fastwebnet.it*

Un'analisi del turismo culturale verso la valutazione economica del profilo dei visitatori

*Gasca Emanuela, mail: emanuela.gasca@polito.it*

## **SP 55 - Dinamica di lungo termine dei processi di urbanizzazione**

*Aula 8 - Sabato 17 Settembre 14.00 - 15.30*

*Presiede: Mugnoli Stefano, mail: mugnoli@istat.it*

Conversione urbana dei suoli in Italia centro-meridionale: Analisi dal dopoguerra ad oggi in 5 campioni regionali

*Romano Bernardino, Zullo Francesco, Rollo Paolo, Iezzi Cristina, mail: romano@dau.ing.univaq.it, francesco\_zullo@libero.it, paolo\_rollo@libero.it, cristina.iezzi@gmail.com*

Le reti urbane come strutture autogenerative: un'applicazione alle modalità di urbanizzazione in Toscana

*Romei Patrizia, mail: patrizia.romei@unifi.it*

Uno studio sul modello insediativo dei grandi comuni italiani

*Lipizzi Fabio, Mugnoli Stefano, mail: lipizzi@istat.it, mugnoli@istat.it*

## **SP 56 - Pianificazione strategica e progettazione integrata territoriale**

*Aula 9 - Sabato 17 Settembre 14.00 - 15.30*

*Presiede: Vinci Ignazio, mail: ignazio.vinci@unipa.it*

I piani strategici nel Mezzogiorno: orientamenti ed interpretazioni della dimensione territoriale

*Vinci Ignazio, mail: ignazio.vinci@unipa.it*

Implementazione del principio dell'integrazione nelle politiche di sviluppo locale. Lezione apprese dai PIT campani

*Bevilacqua Carmelina, Trillo Claudia, mail: cbevilac@unirc.it, claudiatrillo@virgilio.it*

Pianificazione strategica in Calabria

*Quattrone Giuliana, mail: gquattrone@email.it*



### **SP 57 - Valutazione delle politiche territoriali: strumenti e metodi**

*Aula 10 - Sabato 17 Settembre 14.00 - 15.30*

*Presiede: Guagnini Massimo, mail: massimo.guagnini@prometeia.it*

Analisi di impatto ex post del Programma Operativo Regionale Sicilia 2000-2006

*Guagnini Massimo, Francescon Roberta, Nobile Giuseppe, mail: massimo.guagnini@prometeia.it, roberta.francescon@prometeia.it, gnobile@regione.sicilia.it*

La creazione di un tool decision oriented per la valutazione dei programmi complessi urbani

*Virgilio Giovanni, Rigbi Simone, mail: giovanni.virgilio@mail.ing.unibo.it, smn.rigbi@gmail.com*

Le agenzie di attrazione di investimenti e le sfide imposte dalla competizione globale: analisi comparativa di alcune esperienze in ambito europeo

*Levi Sacerdotti Sara, mail: levi@siti.polito.it*

### **SP 58 - Analisi regionali del progresso tecnico e innovazione**

*Aula 11 - Sabato 17 Settembre 14.00 - 15.30*

*Presiede: Bannò Mariasole, mail: mariasole.banno@unibs.it*

Innovation and internationalisation: A simultaneous equation approach

*Bannò Mariasole, Vezzoli Marika, Carpita Maurizio, Celeste Amorim Varum, mail: mariasole.banno@unibs.it, vezzoli@eco.unibs.it, carpita@eco.unibs.it, camorim@ua.pt*

Innovazione e performance aziendali nel settore delle macchine utensili in Italia

*Rizzi Paolo, Campanini Fabio, Costa Serena, mail: paolo.rizzi@unicatt.it, fabio.campanini@musp.it, costa.sere@gmail.com*

The territorial dynamics of innovation in China and India

*Crescenzi Riccardo, mail: rcrescen@uniroma3.it*

Innovazione e globalizzazione nel distretto del marmo di Carrara

*Vitali Giampaolo, Napoli Silvana Maria, mail: g.vitali@ceris.cnr.it, s.napoli@immcarrara.com*

### **SP 59 - Federalismo fiscale e trasferimenti finanziari interregionali**

*Aula 12 - Sabato 17 Settembre 14.00 - 15.30*

*Presiede: Di Stefano Roberta, mail: rodistef@istat.it*

Analisi dell'andamento dei trasferimenti in entrata ed in uscita delle amministrazioni comunali aggregate per regione negli esercizi finanziari 2005 - 2009

*Di Stefano Roberta, mail: rodistef@istat.it*

Il Patto di stabilità territorializzato in Piemonte. Un primo bilancio

*Barbero Matteo, Lobascio Igor, mail: matteo.barbero@regione.piemonte.it, igor.lobascio@mail.regione.piemonte.it*

Impatto dei trasferimenti dai livelli superiori di governo sulla spesa comunale: mito, o realtà, dell'iperreattività dei comportamenti di

*Bargero Cristina, Piazza Santino, mail: bargero@ires.piemonte.it, piazza@ires.piemonte.it*



# POLITECNICO DI TORINO

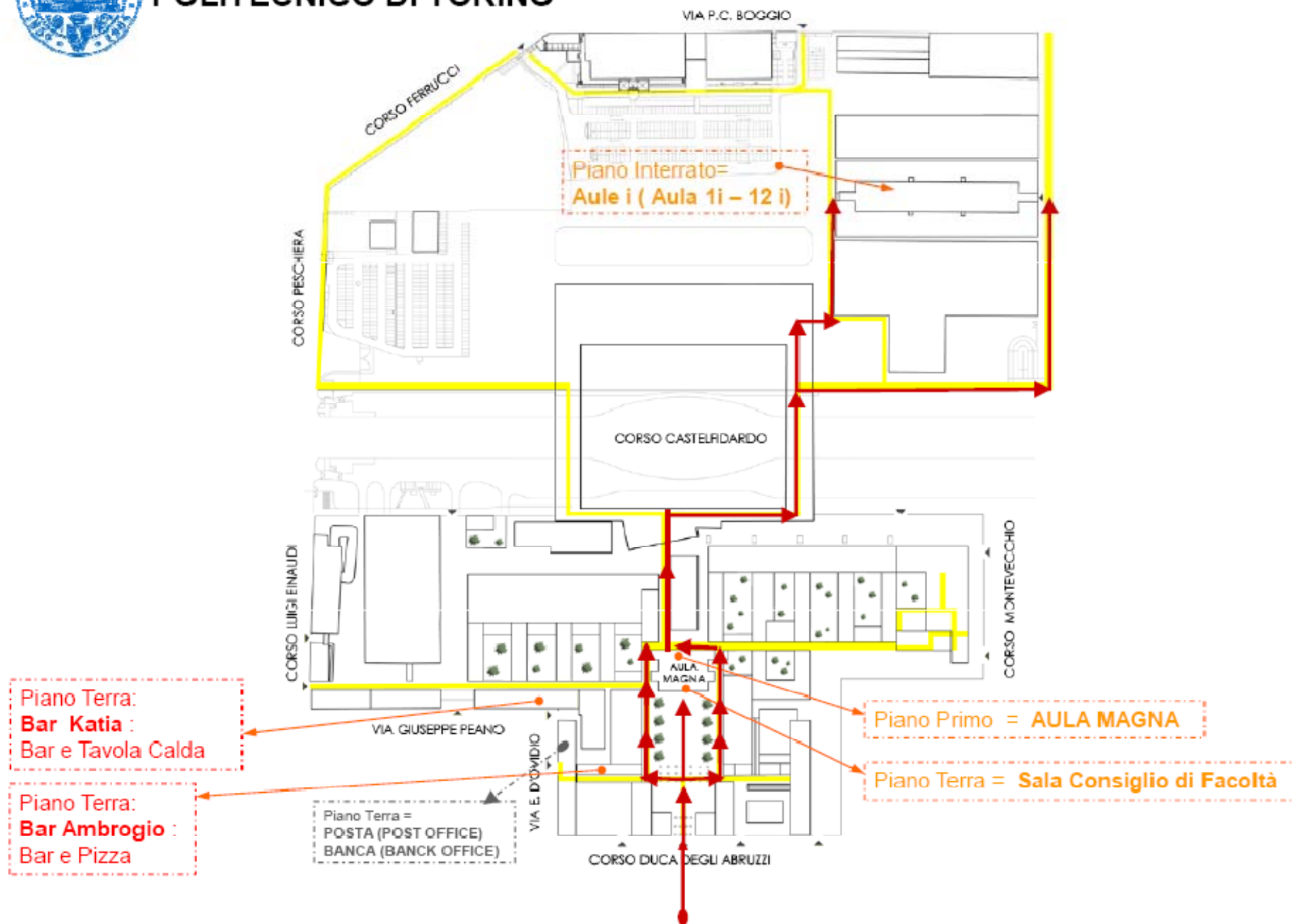

## Aule Corte Interrata

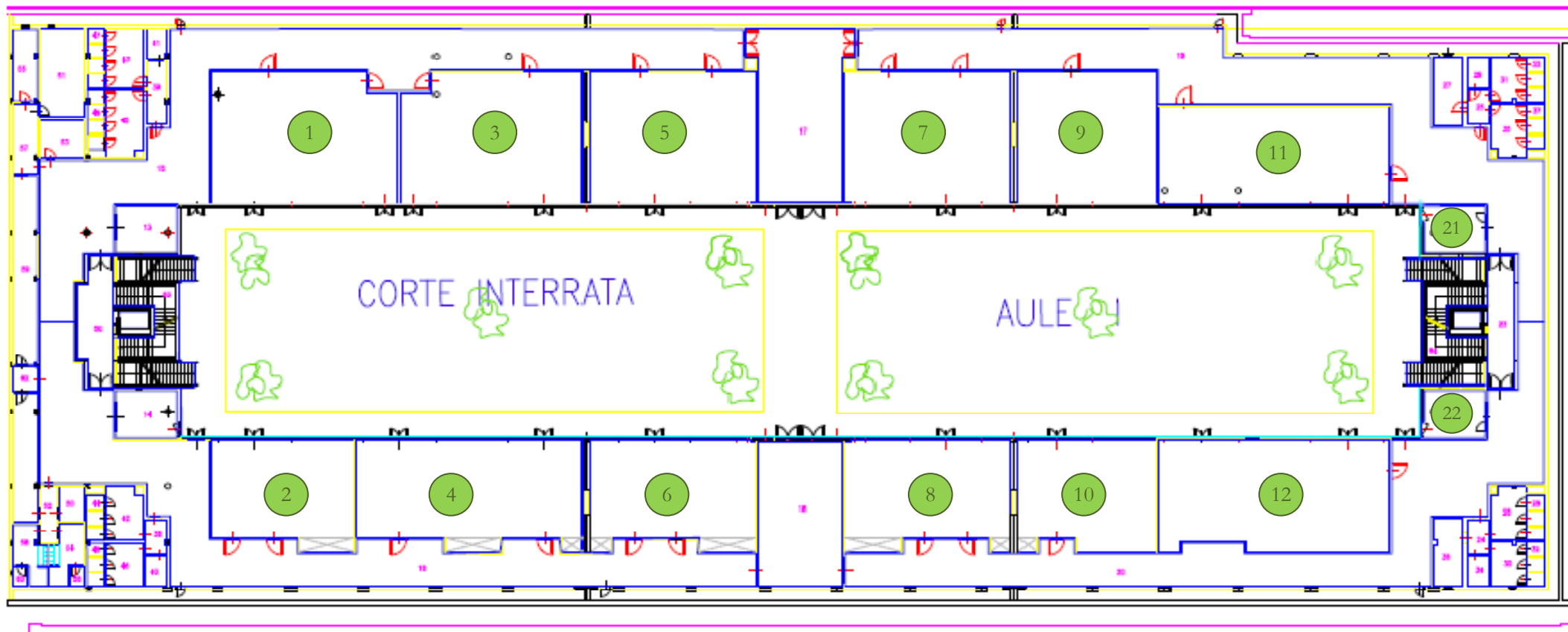

**Schema delle Sessioni plenarie e parallele**

<b>Giovedì 15</b>														
	Aula 1	Aula 2	Aula 3	Aula 4	Aula 5	Aula 6	Aula 7	Aula 8	Aula 9	Aula 10	Aula 11	Aula 12	Aula 21	SalaCons
9.00 - 10.30														Apertura
10.30 - 11.00	Coffe Break													
11.00 - 13.00														1° plenaria
13.00 - 14.00	Pranzo													
14.00 - 15.30	SO1	SO2	SO3	SO4	SO5	SP01	SP02	SP03	SP04	SP05	SP06	SP07	SP08	
15.30 - 17.00	SO6	SO7	SO8	SO9	SP09	SP10	SP11	SP12	SP13	SP14	SP15	SP16	SP17	
17.00 - 17.30	Pausa													
17.30 - 19.00	SO10	SO11	TR1	SO12	SP18	SP19	SP20	SP21	SP22	SP23	SP24	SP25	SP26	
19.00 - 20.00														ASSEMBLEA
<b>Venerdì 16</b>														
	Aula 1	Aula 2	Aula 3	Aula 4	Aula 5	Aula 6	Aula 7	Aula 8	Aula 9	Aula 10	Aula 11	Aula 12	Aula 21	SalaCons
9.00 - 10.00														2° plenaria
10.00 - 11.30	SO14	SO15	SO16	TR2	TR3	TR4	SP27	SP28	SP29	SP30	TR8	SP32	SP31	SO 13
11.30 - 12.00	Coffe Break													
12.00 - 13.30	SO17	SO18	SO19	SO20	TR5	TR6	SP33	SP34	SP35	SP36	SP37	SP38	SP39	
14.00	Escursione													
<b>Sabato 17</b>														
	Aula 1	Aula 2	Aula 3	Aula 4	Aula 5	Aula 6	Aula 7	Aula 8	Aula 9	Aula 10	Aula 11	Aula 12	Aula 21	SalaCons
9.00 - 10.30	SO21	SO22	SO23	SO24	TR7	SP46	SP40	SP41	SP42	SP43	SP44	SP45		
10.30 - 11.00	Coffe Break													
11.00 - 12.30	SO25	SO26	SO27	SO28	SO29	TR9	SP47	SP48	SP49	SP50	SP51	SP52	SP53	
12.30 - 14.00	Pranzo													
14.00 - 15.30	SO30	SO31	TR10	TR11	SO32	TR12	SP54	SP55	SP56	SP57	SP58	SP59		
15.30 - 16.00	Coffe Break													
16.00 - 16.30														3° plenaria